



GRÉGOIRE
BESSON

--	--	--	--	--	--	--	--

		/					
--	--	---	--	--	--	--	--

www.gregoire-besson.com



CATALOGUE PIECES DE RECHANGE
КАТАЛОГ ЗАПАСНЫХ ЧАСТЕЙ
N 147 068

VOYAGER S70
SPML 9

Номер листа	Designation planche	Наименование листа	Гамма	Изменение	версия	N° стр.
AB-170	Charrue Semi-portée Monoroue		AB . . . ;	04/01/2016	B	2
RA 72 02R	Palonnier fixe 4N-D3 Std	Сцепка неподвижн. 4N D3 станд.	RA 72 02R;	15/05/2018	C	3
RF 900 015	Kit clé 36-46 sur avant train		RF 900 015;	11/03/2015	A	5
RF 900 016	Kit decompression retournement (pignon-cremaillère)		RF 900 016;	18/01/2019	D	6
RA 90 026	Retournement Monoroue Hors-raie	Опрокидывание	RA 90 026;	10/09/2015	E	7
RB 421 001	Retournement semi-portée direct		RB 421 001;	16/09/2015	A	10
1214230	Kit hyd limiteur de pression		1 214 230;	15/09/2015	B	11
Fut-piston	Fut + Piston retournement cremailliere		0	03/11/2014	B	12
RA 92	Valve PUSH-PULL 1/2" à clapet	Муфта разрывная 1/2" с клапаном	RA 92	9/05/2007	B	13
RB 420 901	Deport SPML9 Hyd. Indep.	Боковое смещение SPML9 гидравл. независим.	RB 420 901;	15/04/2014	B	14
1223437	Vérin déport (DE100x45 C290)		1 223 437;	14/04/2014	A	15
1223411	Kit hyd. deport direct	Ремкомплект для гидроцилиндра смещения SPML9	1 223 411;	16/07/2013	A	16
RB 533 103	Barre de stab. Monoroue hors-raie, 1000 (1+6), 4563mm	Балка стабил. SPML9 100 (1+6)	RB 533 103;	08/03/2016	C	17
RF 29 151	Roue RAD 700x12, ht:160-170	Колесо RAD 700x12, 160-170	RF 29 151;	08/03/2016	B	18
1291305	Moyeu 505A Lg:90 special SPL9-DRL20	Ступица в сборе сварная - квадрат вал 50, 5 отверстий, lg. : 90 мм	1 291 305;	15/11/2013	A	19
RB 183 697	Caisson Monoroue Hors-raie 7/1000 (Av + 6), Secu Boulon	Кессон SPMLB9 7/1000 (Av + 6)	RB 183 697;	08/03/2016	C	20
RB 261 721	Rallonge Av-Ar Monoroue, Sécurité boulon	Переходник AV-AR SPMLB9 100 5ang	RB 261 721;	08/03/2016	B	21
RB 615 051	Roue 16.0/70-20 AS504 Semi-Portée monoroue		RB 615 051;	09/07/2015	B	22
1292306	Moyeu complet 8trs	Ступица колеса 8 отв	1 292 306;	24/02/2015	A	25
1292371	Verin SE 125 C125		1 292 371;	26/03/2015	B	26
1292342	Kit hyd. roue SPML9 (vérin SE 125 C125)	Ремкомплект для гидроцилиндра колеса SPML9	1 292 342;	16/09/2015	C	27
1 292 354_cata	Kit graissage de roue SPML9	Набор смазчик колеса SPML9	1 292 354;	1/04/2008	A	28
RC 32 31	Sécurité boulon dégageante (5 angles)	Защита SPB9 GB 5 Уголь	RC 32 31;RC 32 32;RC 32 33;	25/09/2013	B	29
RF 92 012	Boulon de securite 10.9 / B4-B7-B9	Болт защиты класс 10.9 (2)	RF 92 012;	3/09/2007	A	30
RD 77 37	Corps B3 EP+C B2-16" CV7, Gche	Корпус B3 EP+C B2-16" CV7 лв	RD 77 37;	13/01/2017	B	31
RD 77 38	Corps B3 EP+C B2-16" CV7, Drt	Корпус B3 EP+C B2-16" CV7 пр	RD 77 38;	13/01/2017	B	33
RE 12 01	Support Rasette Standard (Paire)	Кронштейн предплужника стандартный пара	RE 12 01;RE 12 03; RE 12 05;RE 12 07;	22/12/2005	A	35
RE 51 01	Rasette standard	Предплужник смешанного типа	RE 51 01 & RE 51 02	04/11/2010	B	36
RF 90 59	Rampe Signalisation Ar SPML/F9 SPL/F9 M22		RF 90 59;	16/04/2014	A	37
UI 18 70	Kit stickers Monoroue		UI 18 70;	27/02/2014	A	38
Acces_Hyd	Accessoires hydraulique	гидравлические аксессуары	;	18/10/2016	B	39
Pictogramme	Pictogrammes	пиктограмма	;	09/10/2017	A	41



Charrue semi-portée mono-roue



Справка	Количество	N° по каталогу	Наименование
1	2	1 223 163	Bequille longue Подставка плуга

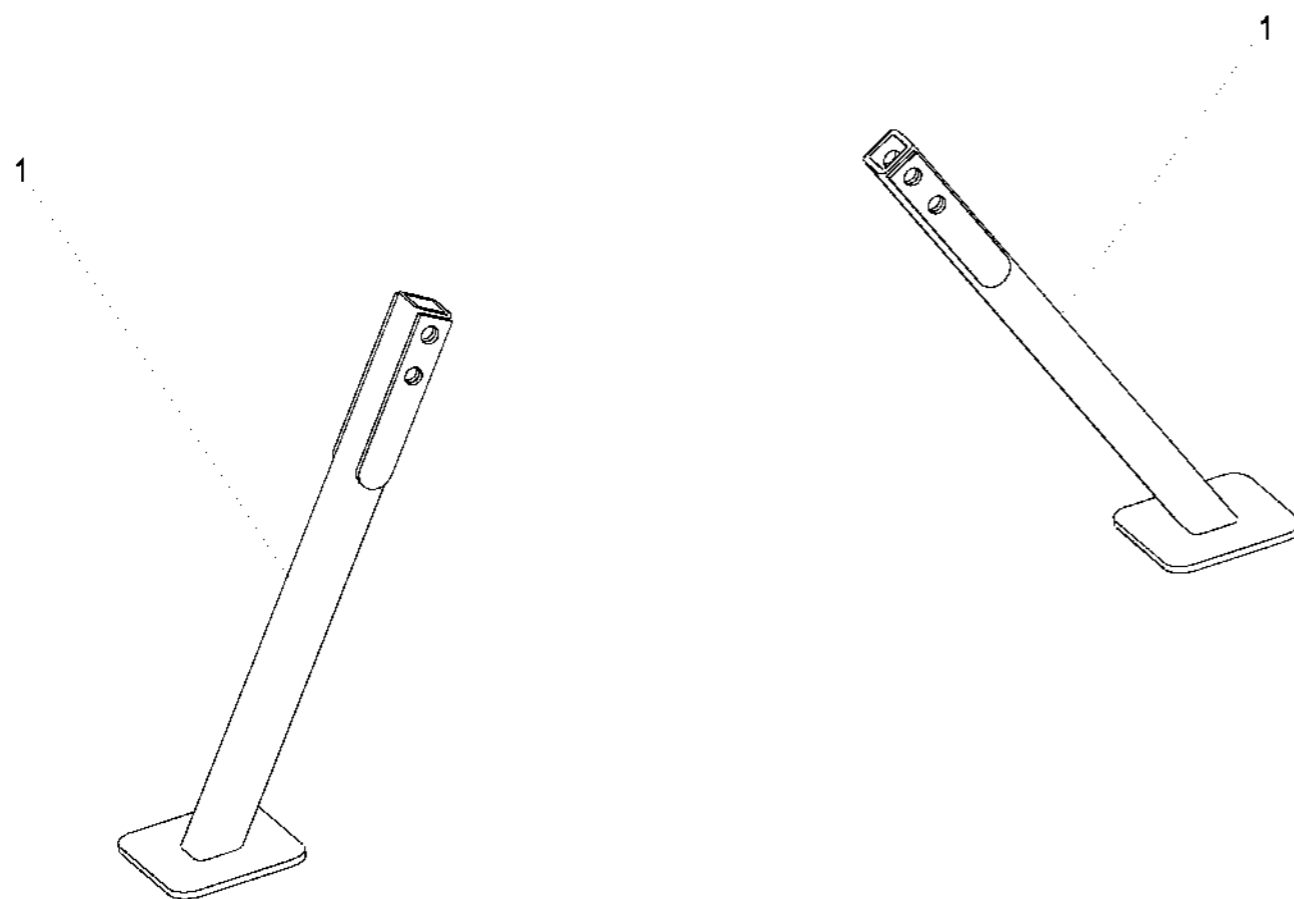

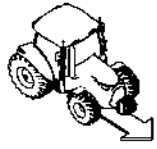

Palonnier fixe 4N-D3 Std
Сцепка неподвижн. 4N D3 станд.

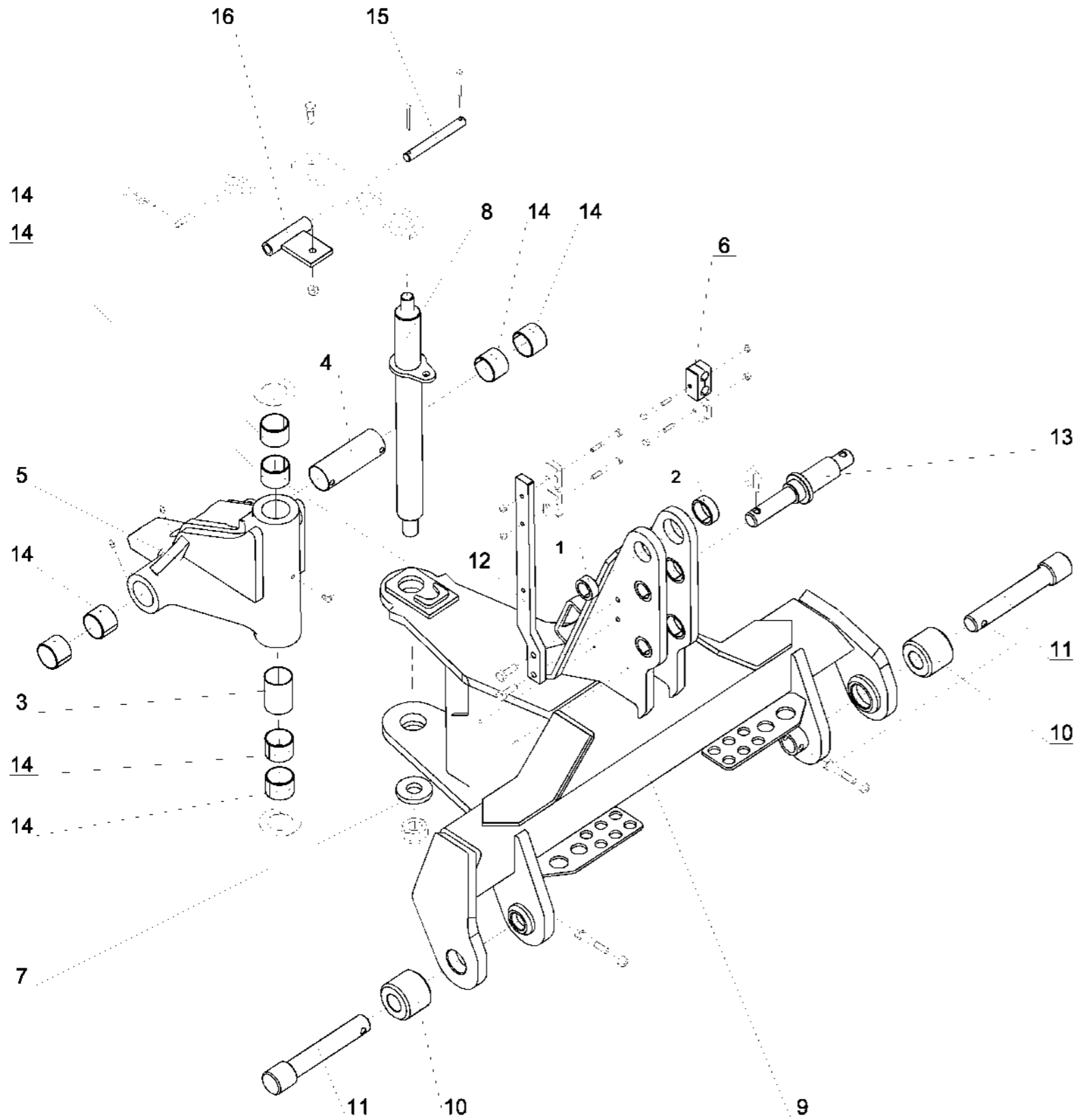

Index	Quantity	Reference	Designation
1	3	122 198	Bague acier 45x32, Lg:20 Втулка стальная 45x32, Lg:20
2	3	122 199	Bague acier 55x45, Lg : 20 Втулка стальная 55x45, Lg:20
3	1	1 223 221	Douille de graissage verticale sur cardan moule Втулка смазки кардана вертикальная
4	1	1 223 222	Douille de graissage horizontale sur cardan moule Втулка смазки кардана горизонтальная
5	1	1 223 235	Cardan renforcé
6	1	1 235 106	Collier double 2x20 complet Хомут двойной - 2 x 20 мм в сборе
7	1	122 106	Rondelle plate speciale - 30.5x70x10 Шайба плоская широкая - 30,5x70x10
8	1	122 128	Axe vertical cardan 110°- Dia 50, lg. : 605 mm, pas 2.00 Ось вертикальная кардана SP 110° диам.50 дл.605 шаг 2.00
9	1	122 191	Palonnier Fixe 3N / 4N Траверса неподвижная 3N / 4N
10	2	122 193	Douille d'attelage Palonnier 3N/4N Муфта пальца усиленной сцепки
11	2	122 194	Broche d'att inf D3 / Palonnier fixe 3N/4N Палец усиленной сцепки
12	1	122 195	Support tuyaux / palonnier Кронштейн крепления шлангов
13	1	122 197	Broche 3ème point Cat 3N / 4N Палец сцепки 3-ей точки Quick
14	8	122 246	Bague bronze Dia55x50, Lg=40 Втулка бронзовая - Dia55x50, Lg=40
15	1	122 249	Axe Du18, Lu:140 Ось блокировочной скобы Dia18 дл. 140мм
16	1	122 273	Bride de blocage Ar. Скоба блокировки задняя, сварная SP

Palonnier fixe 4N-D3 Std
Сцепка неподвижн. 4N D3 станд.

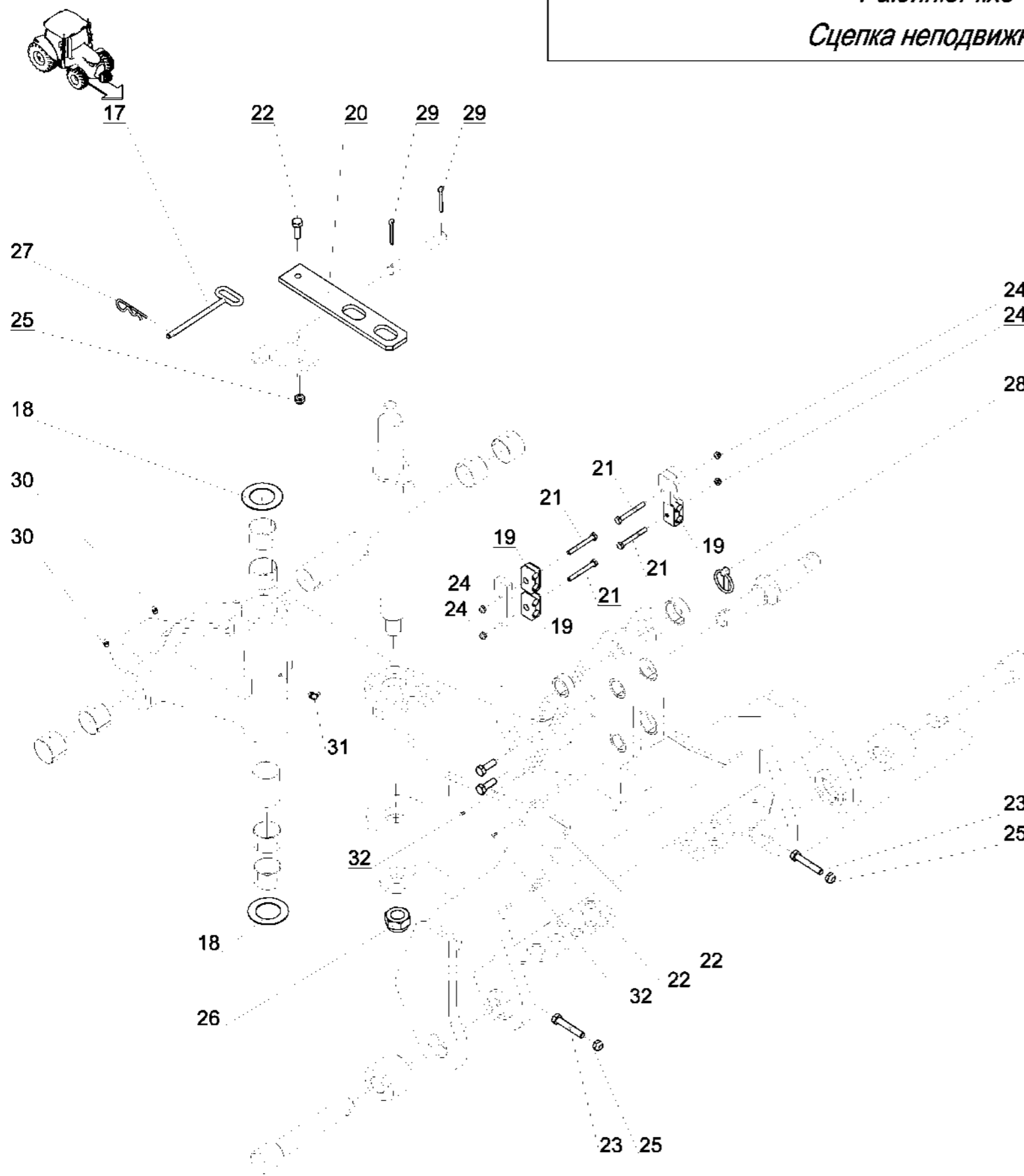

Index	Quantity	Reference	Designation
17	1	122 292	Broche de bride - Dia 10, lg. : 158 mm Палец скобы, сварной SP Dia 10 дл.158мм
18	2	122 295	Rondelle plate speciale - 50.5x82x2 Шайба плоская широкая - 50.5x82x2
19	3	122 358	Collier double 2x16 complet Хомут двойной 2x16 в сборе
20	1	122 373	Bride de blocage Av. - lg. : 315 mm Скоба блокировки передняя дл. 315мм
21	4	VI 27 12	Vis H M8x 70 - 8.8 ZNBL Болт H M8x 70 - 8.8 ZNBL
22	3	VI 29 05	Vis H M12x 35 - 8.8 ZNBL Болт H M12x 35 - 8.8 ZNBL
23	2	VI 29 16	Vis H M12x 70 - 8.8 ZNBL Болт H M12x 70 - 8.8 ZNBL
24	4	VJ 320	Ecrou frein std H M 8 - 8 ZNBL Гайка с нейлостопором std H M 8 - 8 ZNBL
25	3	VJ 322	Ecrou frein std H M 12 - 8 ZNBL Гайка с нейлостопором std H M 12 - 8 ZNBL
26	1	VJ 335	Ecrou frein std H M 30 - 8 ZNBL - pas 200 Гайка с нейлостопором std H M 30 - 8 ZNBL - шаг 200
27	1	VL 002	Goupille "Beta" - 4, Z Шплинт "Бета" - 4, Z
28	1	VL 103	Goupille "Clips" Dia10 Z Шплинт с пружин.кольцом Dia 10 Z
29	2	VL 414	Goupille fendue V 6.3x50 Шплинт разводной V - 6.3x50
30	2	VM 201	Graisseur droit - M8, pas125 Смазчик прямой M8 шаг 125
31	1	VM 203	Graisseur coude 90° M8x125 Смазчик M8x125 угловой 90°
32	2	VM 410	Rivet tete ronde 4x9 Заклепка с круглой головкой 4x9

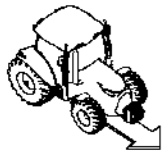

Kit Clé 36-46

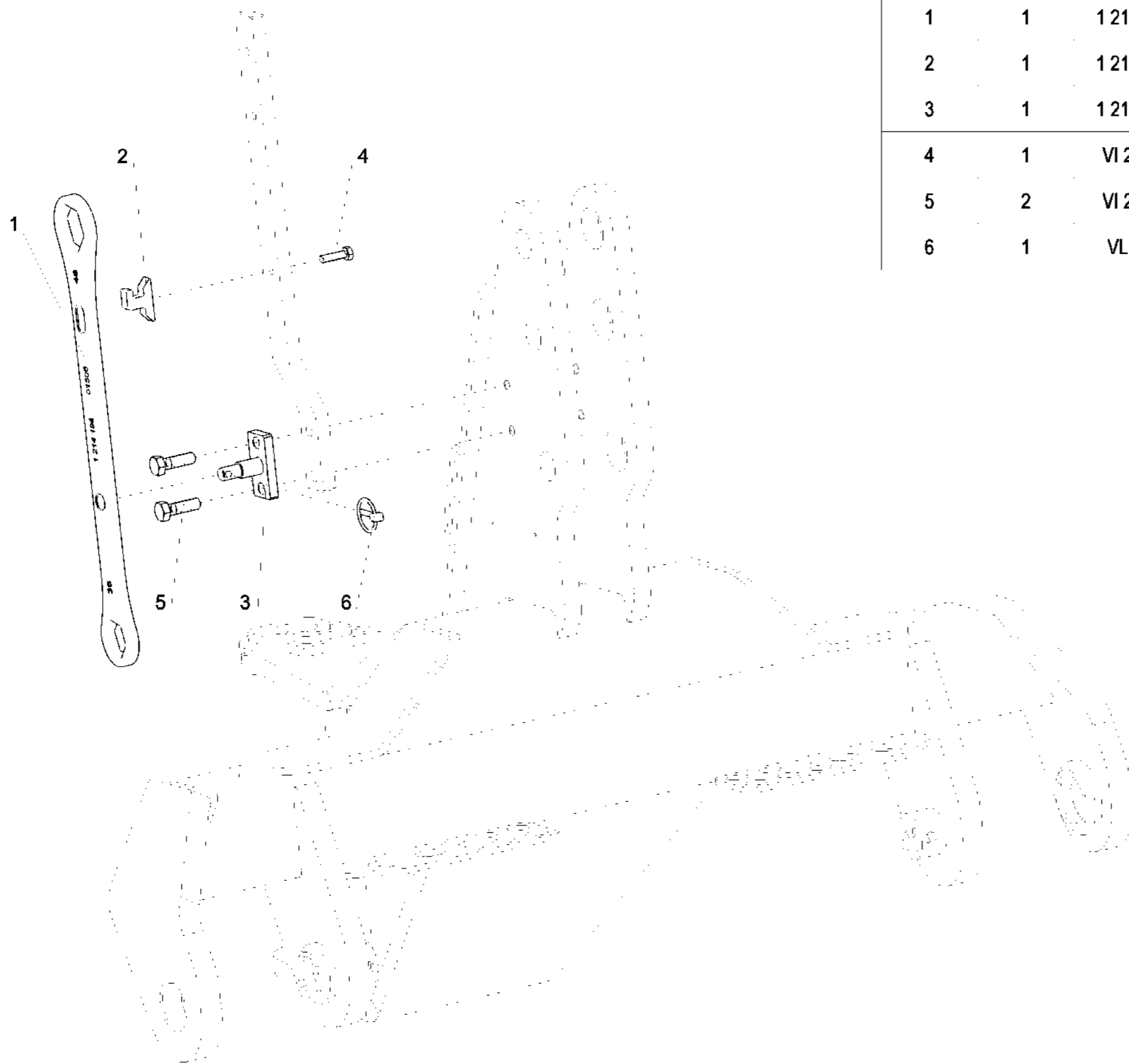

<i>Справка</i>	<i>Количество</i>	<i>N° по каталогу</i>	<i>Наименование</i>
1	1	1 214 194	Clé 36/46
2	1	1 214 195	Axe support de clé
3	1	1 214 196	Cran support de clé
4	1	VI 27 06	Vis H M8x 30 - 8.8 ZNBL Болт H M8x 30 - 8.8 ZNBL
5	2	VI 29 07	Vis H M12x 40 - 10.9 ZNBL Болт H M12x 40 - 10.9 ZNBL
6	1	VL 101	Goupille "Clips" Dia6 Z Шплинт с пружинным кольцом Dia 6 Z



Kit decompression retournement



Index	Quantity	Reference	Designation
1	1	1 122 404	Kit decompression retournement
2	1	122 200	Support kit de décompression
3	2	VI 26 01	Vis H M6x 10 - 8.8 ZNBL Болт H M6x 10 - 8.8 ZNBL
4	2	VI 27 10	Vis H M8x 50 - 8.8 ZNBL Болт H M8x 50 - 8.8 ZNBL
5	2	VI 29 05	Vis H M12x 35 - 8.8 ZNBL Болт H M12x 35 - 8.8 ZNBL
6	2	VK 502	Rondelle plate MU8 ZNBL Прокладка плоская средняя M 8 U

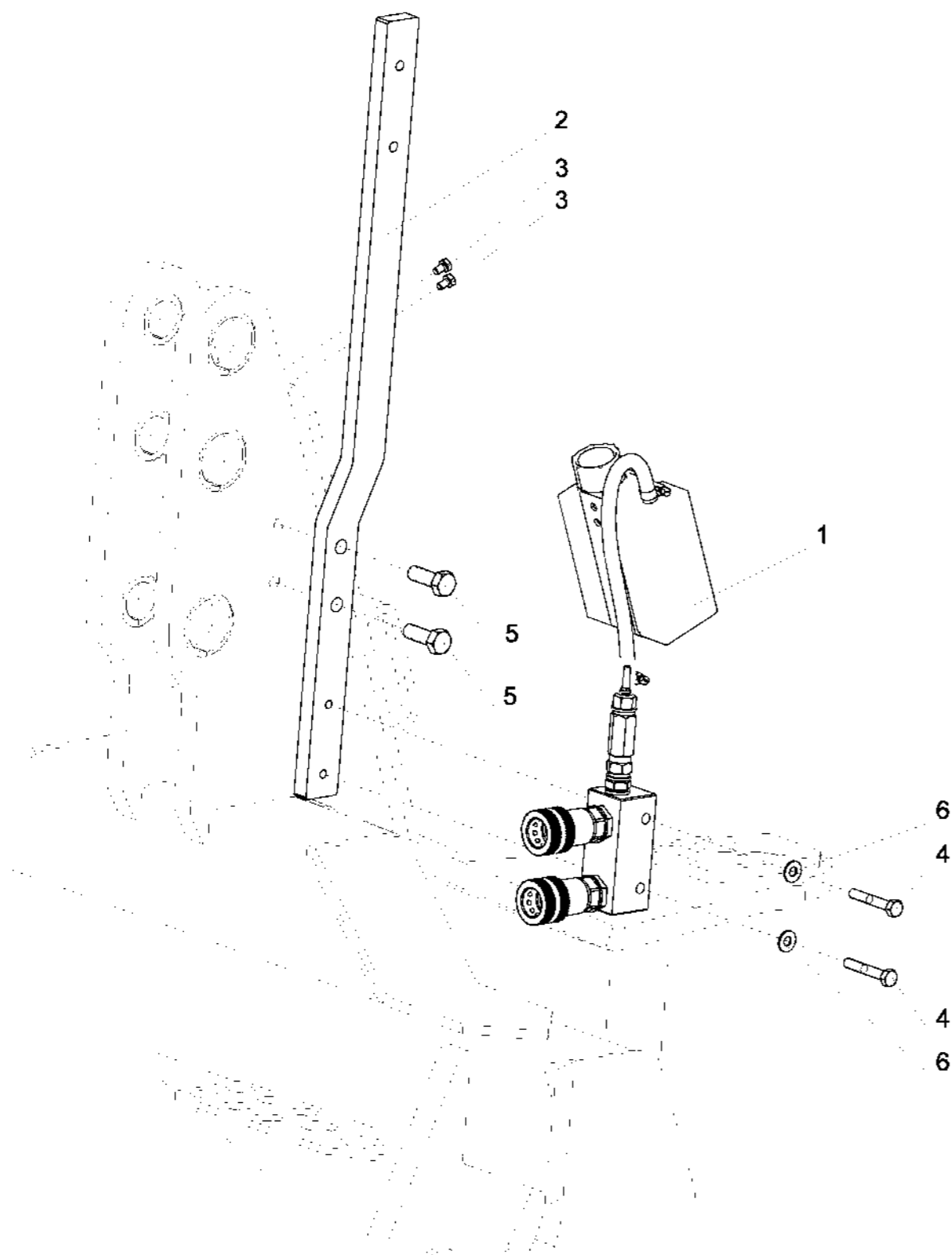

Retournement semi-portée mono-roue

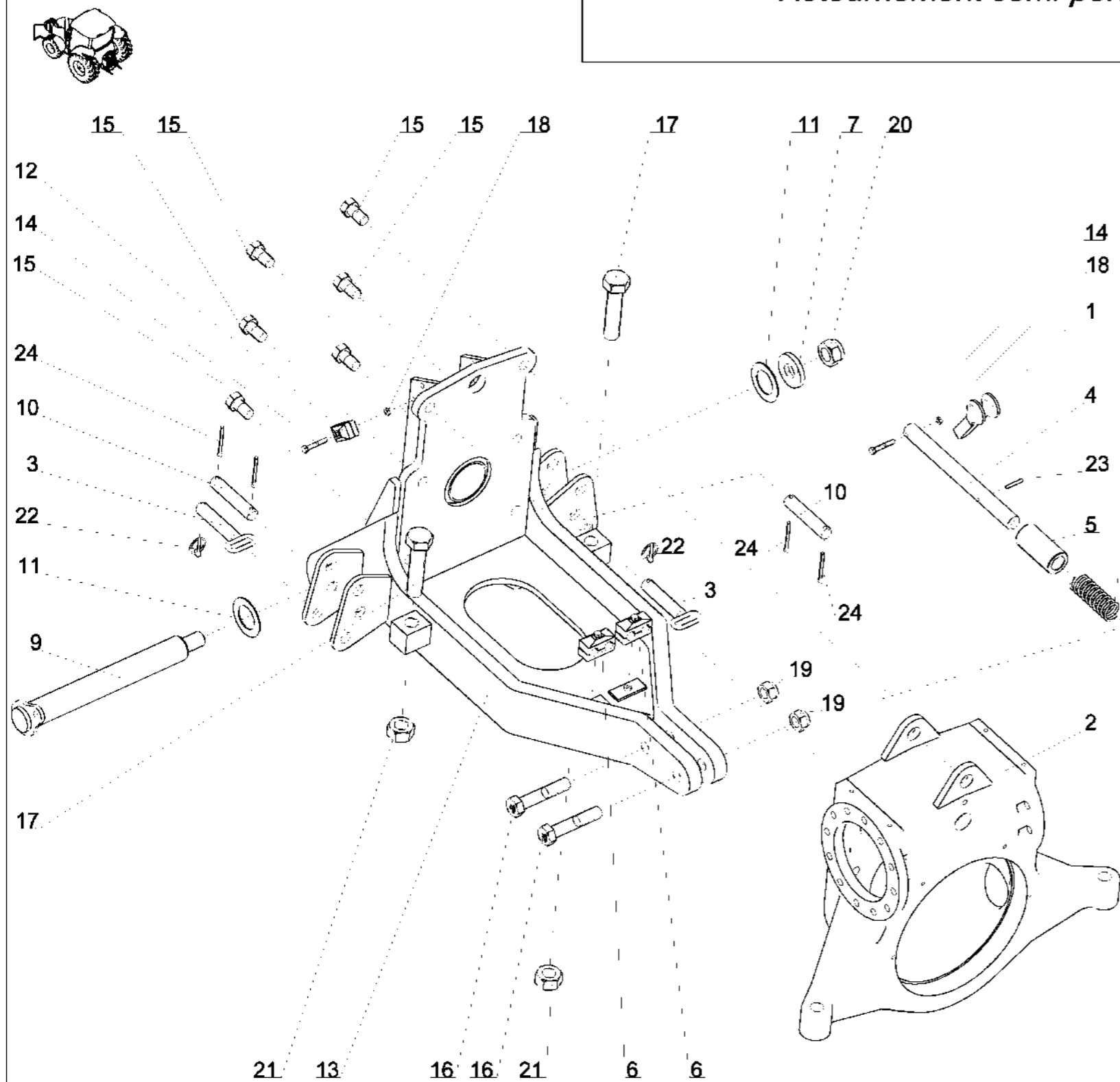

Справка	Количество	N° по каталогу	Наименование
1	1	1 123 115	Same de blocage en transport Кулак блокировки в транспортном положении
2	1	1 223 152 U	Boitier de retournement Коробка переворота
3	2	1 223 164	Broche de bequille Палец подставки
4	1	1 223 173	Axe blocage transport Ось блокировки в трансп. положении
5	1	1 223 211	Douille blocage transport Втулка блокировки в транспортном положении
6	2	1 235 106	Collier double 2x20 complet Хомут двойной - 2 x 20 мм в сборе
7	1	122 106	Rondelle plate speciale - 30.5x70x10 Шайба плоская широкая - 30,5x70x10
8	1	122 224	Ressort de blocage en transport - Dia 40, lg. : 110 mm Пружина бис блокировки в транспортном положении Dia 40 дл. 110мм
9	1	122 250	Axe Du50, Lu:378 Ось горизонтальная кардана Dia50
10	2	122 253	Axe Du25 Lu:100 Ось подставки SP Dia 25
11	2	122 295	Rondelle plate speciale - 50.5x82x2 Шайба плоская широкая - 50.5x82x2
12	1	122 358	Collier double 2x16 complet Хомут двойной 2x16 в сборе
13	1	122 375	Verseau Av. train Плита качающаяся передка
14	2	VI 27 10	Vis H M8x 50 - 8.8 ZNBL Болт H M8x 50 - 8.8 ZNBL
15	6	VI 34 01	Vis H M22x 40 - 8.8 ZNBL , filet /25 mm Болт H M22x 40 - 8.8 ZNBL , резьба /25 mm
16	2	VI 35 06	Vis H M24x120 - 8.8 ZNBL Болт H M24x120 - 8.8 ZNBL
17	2	VI 47 03	Vis H M30x130 - 10.9 ZNBL Болт H M30x130 - 10.9 ZNBL
18	2	VJ 320	Ecrou frein std H M 8 - 8 ZNBL Гайка с нейлостопором std H M 8 - 8 ZNBL
19	2	VJ 331	Ecrou frein std H M 24 - 8 ZNBL Гайка с нейлостопором std H M 24 - 8 ZNBL
20	1	VJ 335	Ecrou frein std H M 30 - 8 ZNBL - pas 200 Гайка с нейлостопором std H M 30 - 8 ZNBL - шаг 200
21	2	VJ 626	Ecrou HU M30 - 8 ZNBL Гайка станд. вороненная HU M30 - 8 ZNBL
22	2	VL 101	Goupille "Clips" Dia6 Z Шплинт с пружинным кольцом Dia 6 Z
23	1	VL 214	Goupille elastique epaisse - 6x40 mm Шплинт разводной толстый - 6x40 mm
24	4	VL 415	Goupille fendue V 6.3x60 Шплинт разводной V - 6.3x60

Retournement semi-portée mono-roue

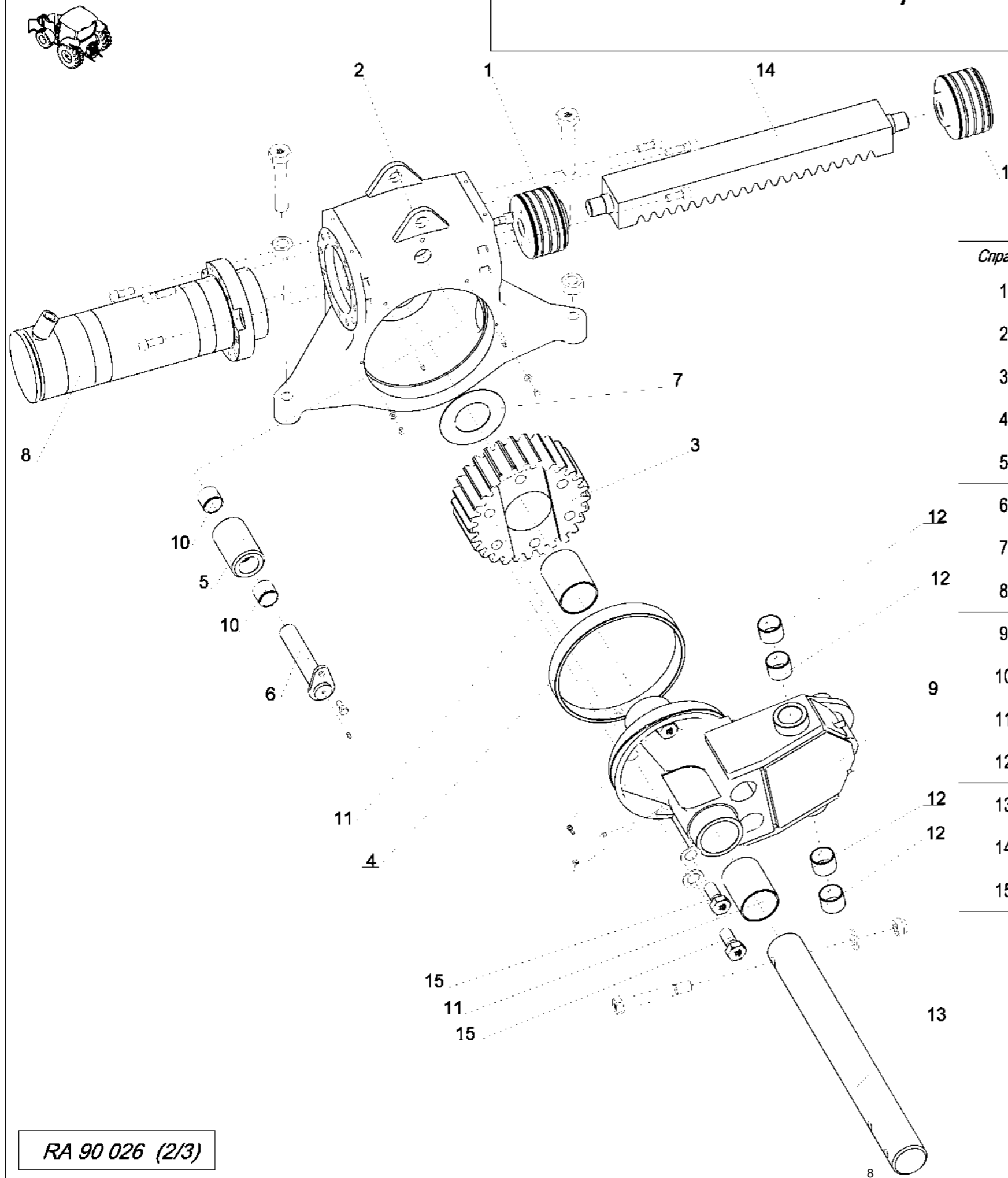

Sправка	Количество	N° по каталогу	Наименование
1	2	1 223 117	Piston retournement - Larg:107 mm, Dia 150 mm Поршень ГЦ ширина 107 Dia 150
2	1	1 223 152 U	Boitier de retournement Коробка переворота
3	1	1 223 155	Pignon - larg. : 133 mm Шестерня Дл.133 мм
4	1	1 223 156	Vague plastique pignon Втулка пластмассовая шестерни
5	1	1 223 157	Galet de guidage de cremailere Ролик направляющий рейки
6	1	1 223 158	Axe du galet Av. train Ось ролика /траверса сцепки
7	1	1 223 194	Rondelle speciale, Appui Int. du boitier, Dia 85.5x160 ep : 2 mm Прокладка специальная Dia 85,5x160x2 мм
8	2	1 223 236	Fut Retrounement semi-portée Dia150 Гидроцилиндр Dia 150
9	1	1 223 401	Support pignon Держатель шестерни
10	2	1 291 306	Vague composite Dia40x48 Lg=40 Втулка композит Dia 40x48 дл.40
11	2	122 231	Vague plastique - Dia 93 x 86, lg. : 120 mm Втулка пластмассовая D93x86 Дл.120 / держателя шестерни
12	4	122 246	Vague bronze - Dia50x55, lg. : 40 mm Втулка бронзовая - Dia50x55, lg. : 40 mm
13	1	122 251	Fusee Av. du berceau - Dia 85, lg. : 790 mm Цапфа передняя качающейся плиты Dia85 дл 790мм
14	1	122 256	Cremailere - larg. : 100 mm Рейка ширина 100 мм
15	6	122 265	Vis H M27x 60 - 10.9 Brut, filet /45mm, pas200 Болт H M27x 60 - 10.9, Резьба /45мм, шаг200

Retournement semi-portée mono-roue

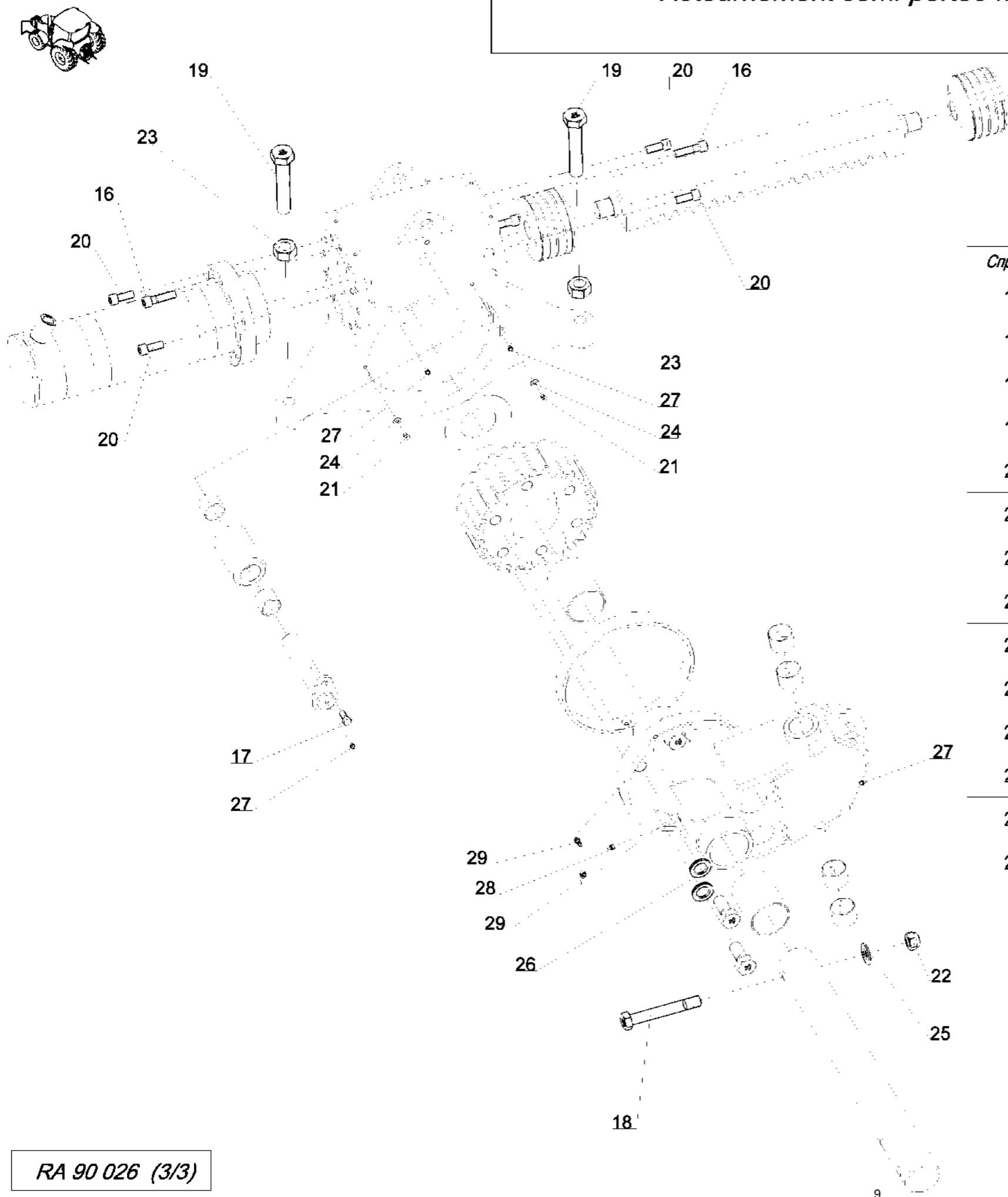

Справка	Количество	N° по каталогу	Наименование
16	20	802 503 000	Vis CHc M16x 60 - 8.8 Brut Болт CHc M16x 60 - 8.8
17	1	VI 24 33	Vis H conique M12x22 lg. : 36 classe 8.8 Болт H конический M12x22 дл. 36
18	1	VI 35 15	Vis H M24x170 - 10.9 ZNBL, filet /36 mm Болт H M24x170 - 10.9 ZNBL , резьба /36 mm
19	2	VI 47 01	Vis H M30x160 - 10.9 ZNBL Болт H M30x160 - 10.9 ZNBL
20	4	VI 48 24	Vis CHc M16x 40 - 8.8 Brut Болт CHc M16x 40 - 8.8
21	2	VI 49 02	Vis FHC M8x 12 - 10.9 Brut Болт FHC M8x 12 - 10.9 Brut
22	1	VJ 331	Ecrou frein std H M 24 - 8 ZNBL Гайка с нейлостопором std H M 24 - 8 ZNBL
23	2	VJ 626	Ecrou HU M30 - 8 ZNBL Гайка станд. вороненная HU M30 - 8 ZNBL
24	2	VK 502	Rondelle plate MU8 ZNBL Прокладка плоская средняя M 8 U
25	1	VK 510	Rondelle plate MU24 ZNBL Прокладка плоская средняя M 24 U
26	6	VK 522	Rondelle ZNBL NL27 Прокладка плоская "NordLock" ZNBL NL27
27	4	VM 201	Graisseur droit - M8, pas125 Смазчик прямой M8 шаг 125
28	1	VM 205	Graisseur droit - M10, pas150 Смазчик прямой M10, шаг 150
29	2	VM 207	Graisseur coude 90° M10x150 Смазчик угловой 90° - Dia 10 мм, шаг 1.50

Retournement semi-portée direct



Справка	Количество	N° по каталогу	Наименование
1	1	1 214 230	Kit hyd limiteur de pression (Ret. semi-portée directe)
2	1	1 223 112	Support distributeur Кронштейн распределителя
3	4	VI 27 03	Vis H M8x 16 - 8.8 ZNBL Болт H M8x 16 - 8.8 ZNBL

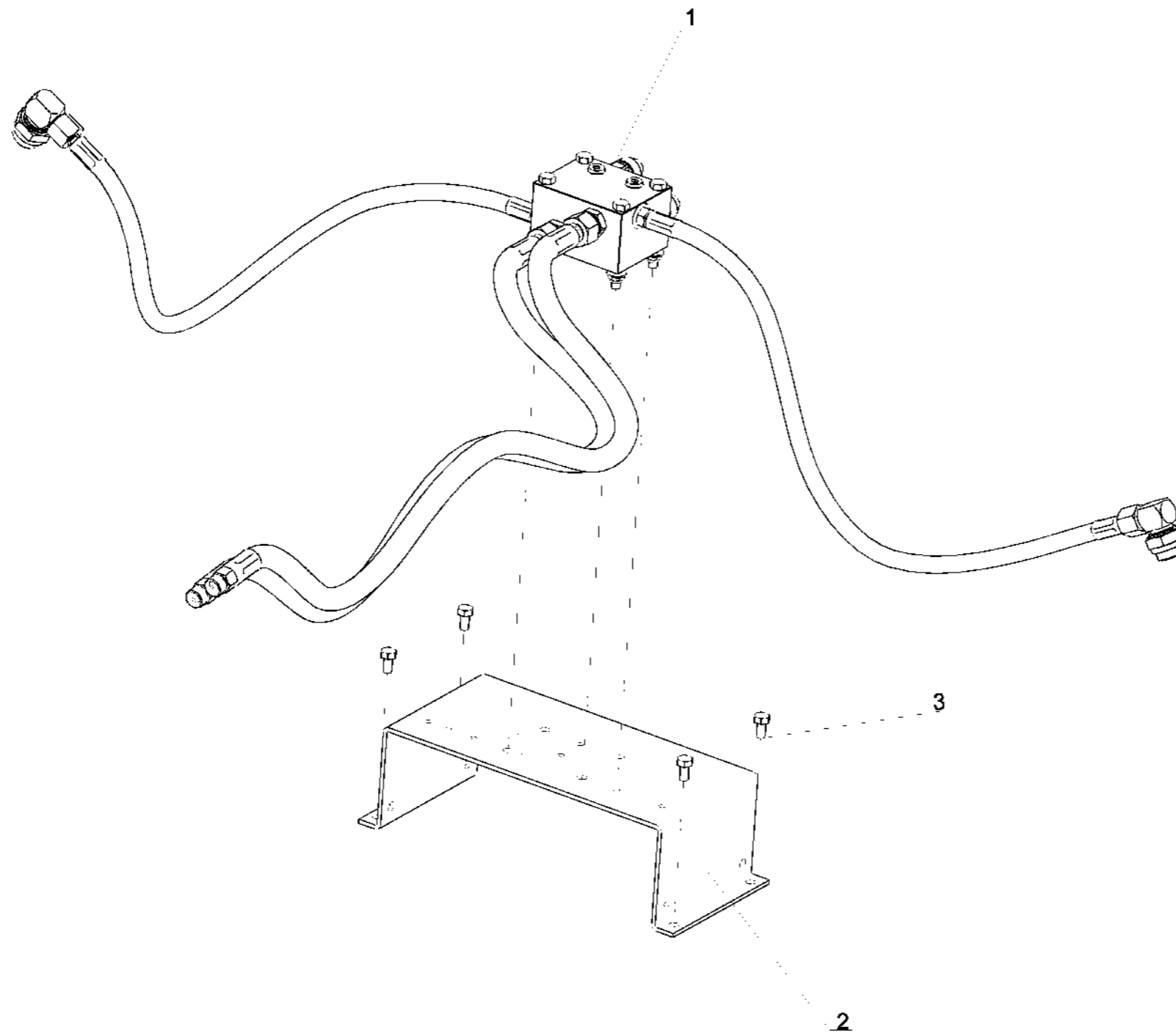



Kit hyd limiteur de pression (Ret. semi-portée directe)



Справка	Количество	N° по каталогу	Наименование
1	1	1 214 231	Limiteur pression 180B Ограничитель давления VBQ 180B
2	2	1 214 233	Flex. Hyd. - Dia5/16, Lg:800, E12-M3/8 Шланг гидравлический - 5/16" - дл. 800 E12-M3/8
3	2	1 223 131	Flex. Hyd. - Dia 1/2", lg. :3000mm, E15-MVA18 Шланг гидравл. - Dia1/2" - дл. 3000 M15внутр.-MVA18внешн.
4	2	1 231 523	Union pu male15 + male3/8 Cyl Штуцер голый M15 + M3/8 Cyl
5	2	1 231 554	Coude orientable M12 - 3/4G, contre-ecrou
6	2	10 248	Vague BS 17 Втулка BS17
7	4	VI 27 13	Vis H M8x 80 - 8.8 ZNBL Болт H M8x 80 - 8.8 ZNBL
8	4	VJ 320	Ecrou frein std H M 8 - 8 ZNBL Гайка с нейлостопором std H M 8 - 8 ZNBL
9	4	VK 502	Rondelle plate MU8 ZNBL Прокладка плоская средняя M 8 U

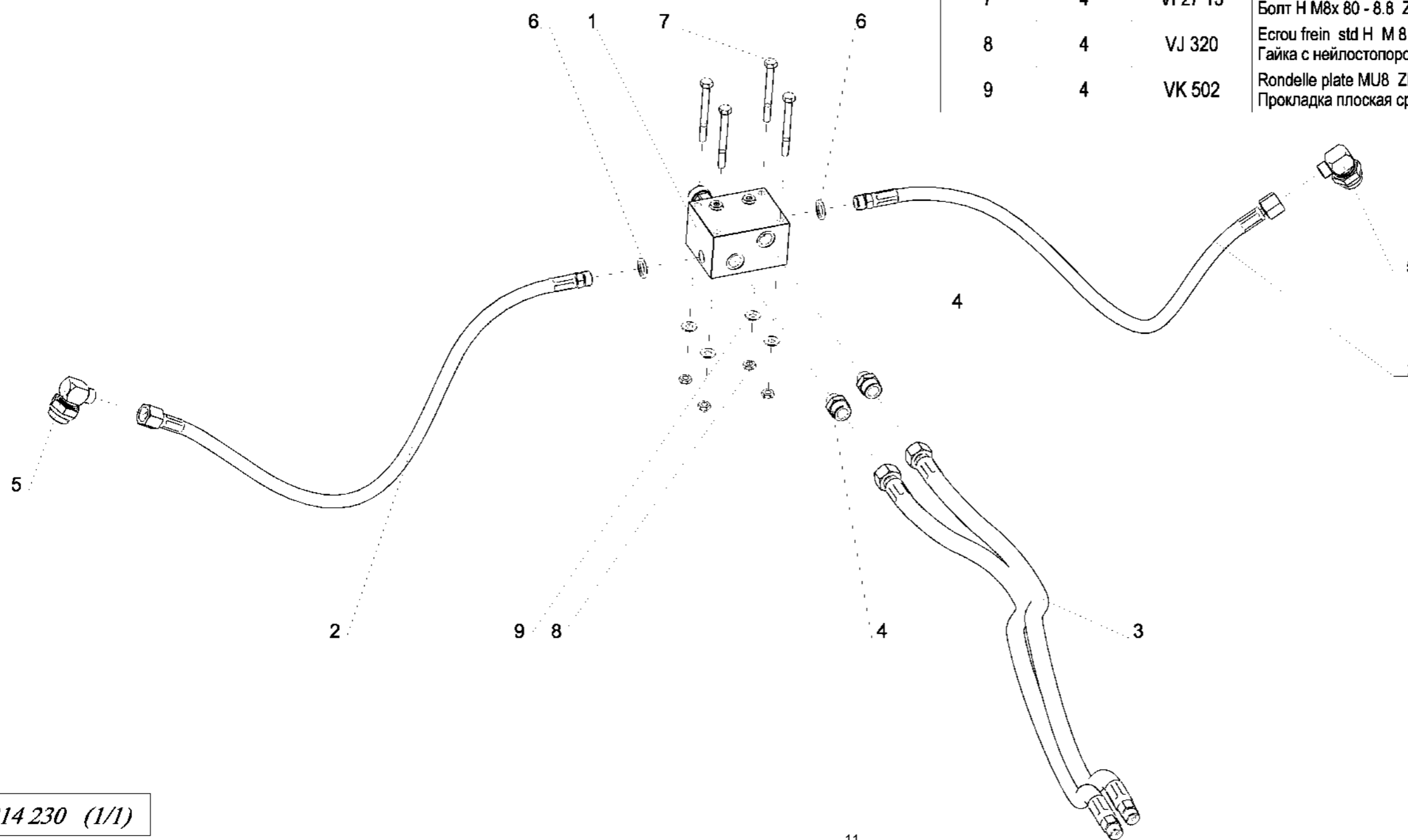



Fut + Piston retournement cremailliere Гидроцилиндр + Поршень Переворот

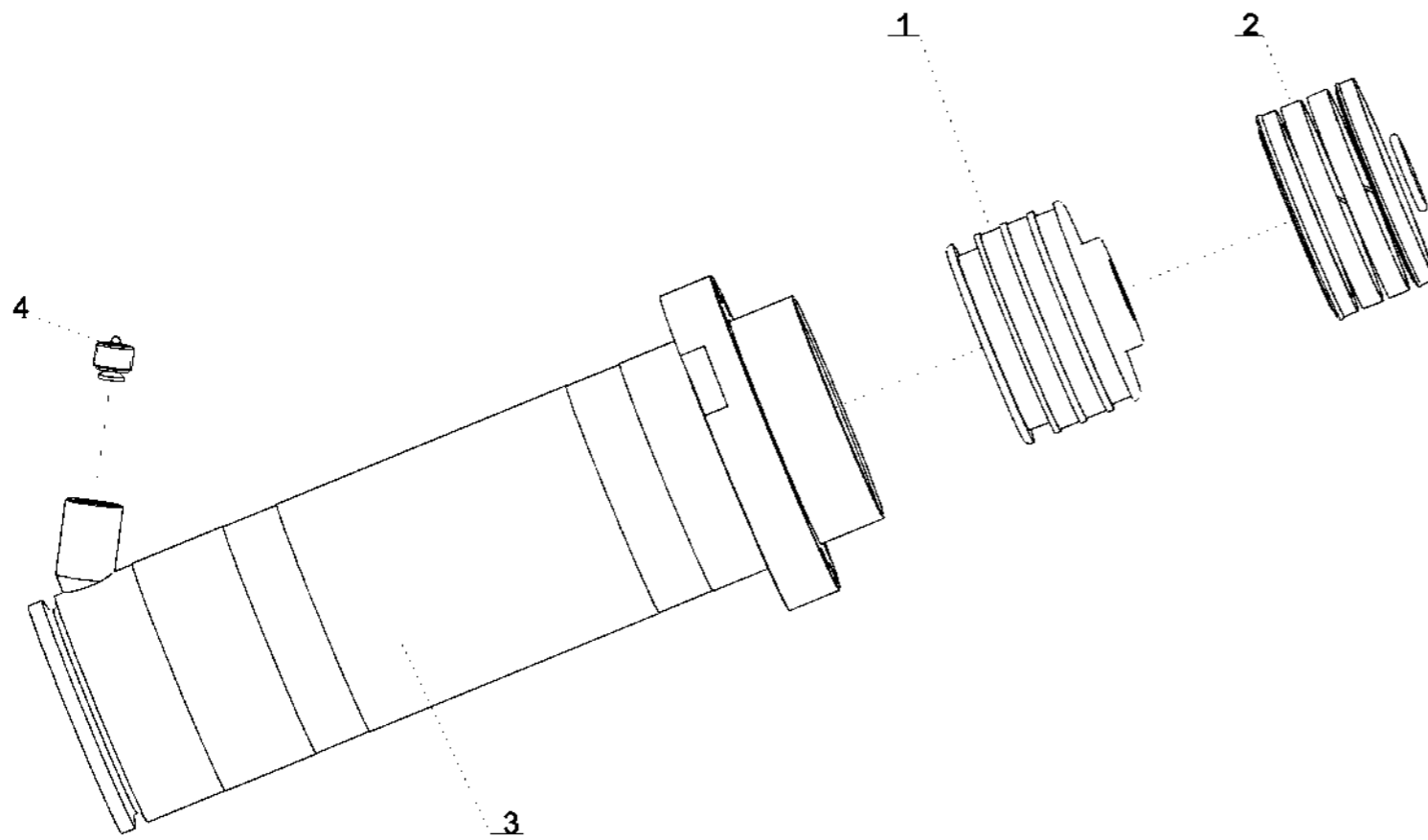

Справка	Количество	N° по каталогу	Наименование
1	1	1 223 117	Piston semi-portée largeur Поршень ГЦ ширина 107 Dia 150
2	1	1 223 118	Jeu de joints pour piston Ремкомплект колец для ГЦ Dia150 шир.107 мм
3	1	1 223 236	Fut Retournement semi-portée Dia150 Гидроцилиндр Dia 150
4	1	122 364	Clapet parachute "hawe" 3/4 Клапан парашют "hawe" 3/4

Муфта разрывнютычн. 1/2" с клапаном

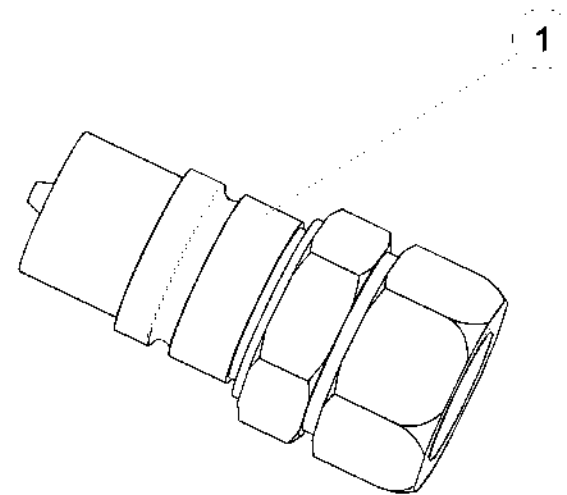

Муфта разрывнютычн. 1/2" с клапаном



<i>Справка</i>	<i>Количество</i>	<i>№ по каталогу</i>	<i>Наименование</i>
1	1	1 122 393	Valve a pousse M18 X 150 male Разрывная муфта втычная М18 X 150 шарик.



Боковое смещение гидравл. независим.

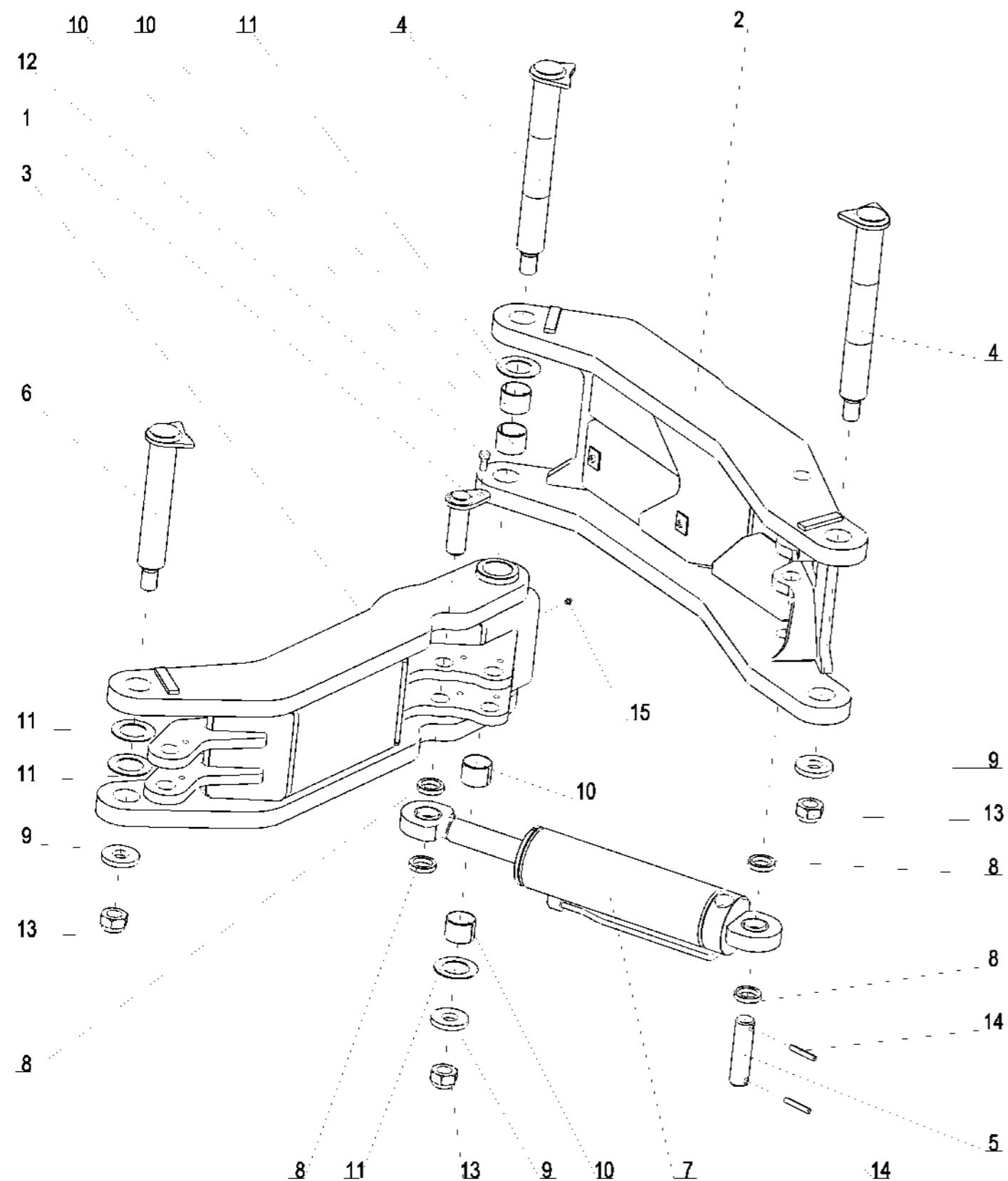

Боковое смещение гидравл. независим.



Справка	Количество	N° по каталогу	Наименование
1	1	1 122 732	Axe bras de devers R7 (Dia35 Lg:114) Палец тяги продольного выравнивания R7-R71
2	1	1 223 402	Bras de deport interieur / SPML9 Рычаг бокового смещения SPML9 сварной внутренний
3	1	1 223 403	Bras de deport exterieur / SPLM9 Рычаг бокового смещения SPML9 сварной внешний
4	2	1 223 405	Axe de bras Int. deport SPML9 Палец рычага бокового смещения SPML9
5	1	1 223 406	Axe Av de verin de deport SPML9 Палец передний гидроцилиндра бокового смещения SPML9
6	1	1 223 407	Axe de bras Ext. deport SPML9 Палец рычага бокового смещения SPML9 внешнего
-	1	1 223 411	Kit Hyd. deport direct SPML9 Режкомплкт для гидроцилиндра смещения
7	1	1 223 437	Vérin dép. SPML-F9 (DE100x45 C290)
8	4	1 234 112	Entretoise Dia 35.5 x 50 Lg : 10 Втулка промежуточная SPERW7-PSPW9 - Dia 50 x 35, толщ. : 10 мм
9	3	122 106	Rondelle plate speciale 30.5x70x10 Шайба плоская специальная 30.5 x 70 x 10
10	4	122 246	Vague bronze (BRM80) - Dia50x55, lg. : 40 mm Втулка бронзовая (BRM80) - Dia50x55, lg. : 40 mm
11	4	122 295	Rondelle plate speciale 50.5x82x2 Шайба плоская спец. 50.5 x 82 x 2
12	1	VI 24 33	Vis H conique M12x22 lg. : 36 classe 8.8 Болт H конический M12x22 дл. 36
13	3	VJ 335	Ecrou frein std H M 30 - pas 200 Гайка с нейпостопором std H M 30 шаг 200
14	2	VL 225	Goupille elastique epaisse - 10x60 mm Шплинт разводной толстый - 10x60 mm
15	1	VM 201	Graisseur droit - M8, pas125 Смазчик прямой M8 шаг 125

Vérin dép. SPML-F9 (DE100x45 C290)

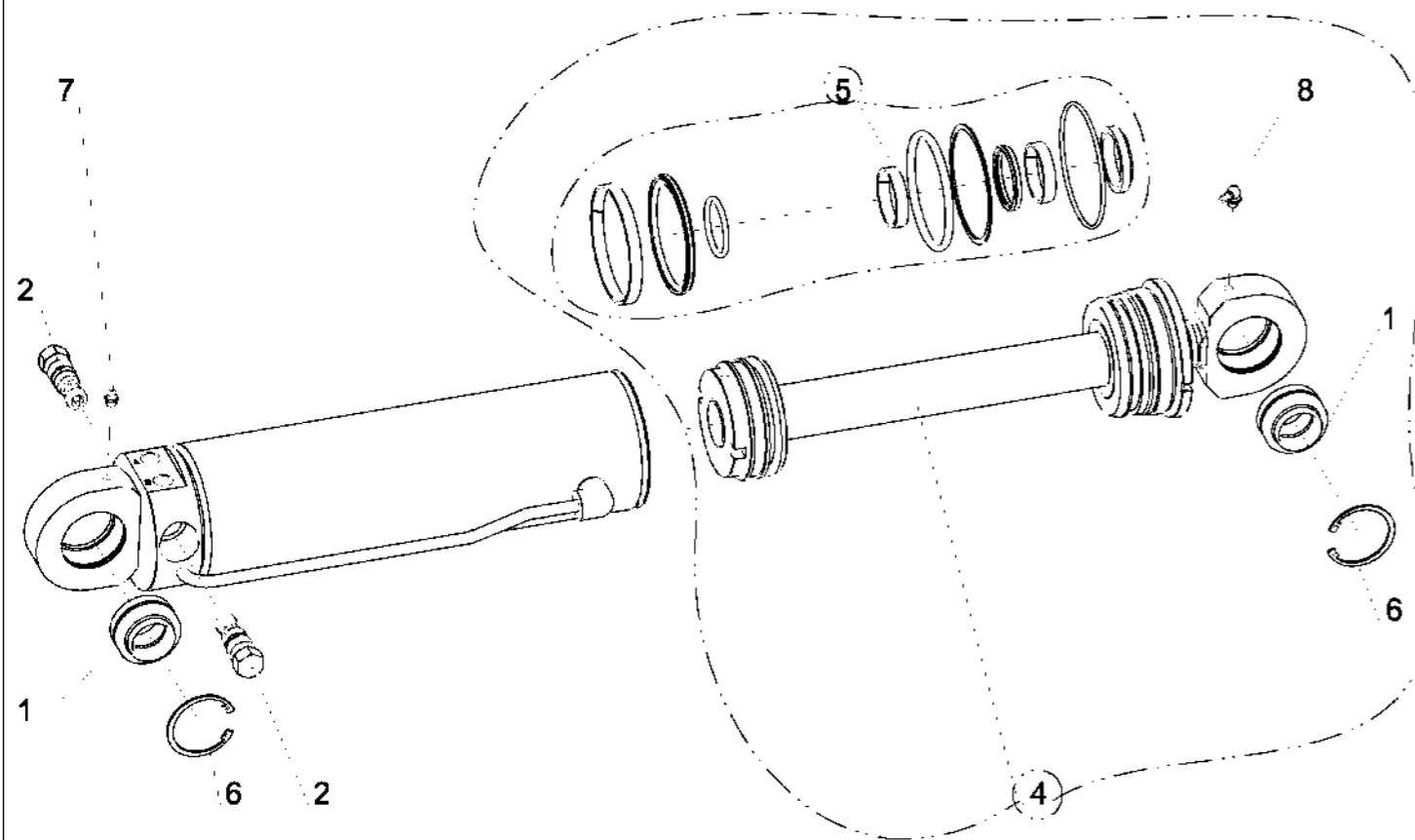

Vérin dép. SPML-F9 (DE100x45 C290)

Справка	Количество	N° по каталогу	Наименование
1	2	1 116 241	Rotule lisse GE35HO 35x55x35 Шарнир гладкий GE35HO 35x55x35
2	2	1 122 467	Blocage pilote
3	1	1 223 437	Vérin dép. SPML-F9 (DE100x45 C290)
4	1	1 223 438	Kit tige / Vérin 1 223 437
5	1	1 223 439	Jeu de joints vérin DE 100x45
6	2	VM 104	Circlips pour alesage Dia 55 Стопорн.кольцо внутр.для внутр. Dia 55
7	1	VM 201	Graisseur droit - M8, pas125 Смазчик прямой M8 шаг 125
8	1	VM 203	Graisseur coude 90° M8x125 Смазчик M8x125 угловой 90°

Ремкомплект для гидроцилиндра смещения SPML9

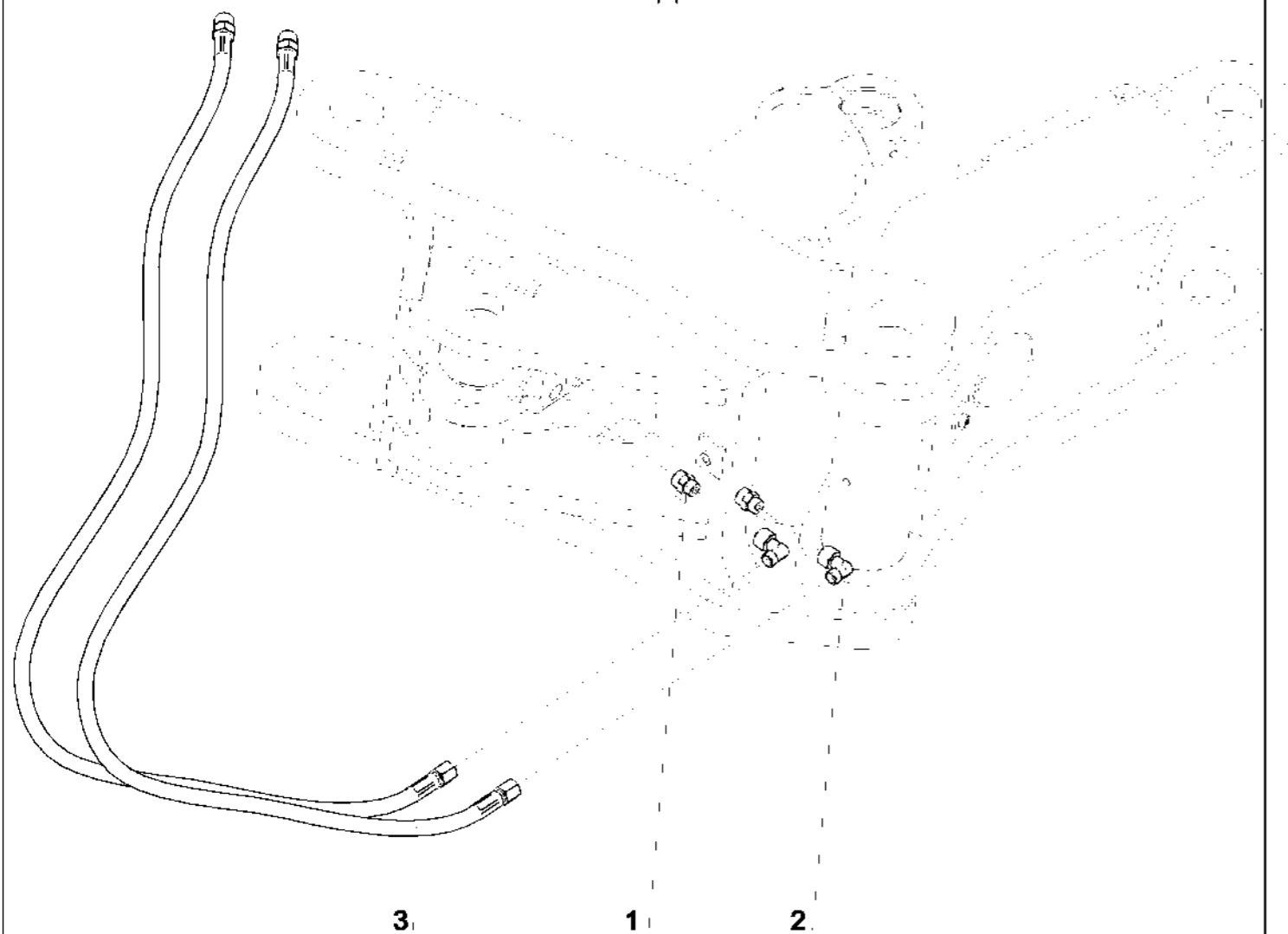
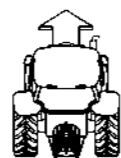

Ремкомплект для гидроцилиндра смещения SPML9

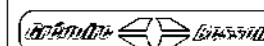

Справка	Количество	N° по каталогу	Наименование
1	2	1 116 144	Union pu male8 + male3/8 Cyl Штуцер голый M8 + M3/8 Cyl
2	2	1 116 525	Coude adaptable escrou 8 + male 8 Адаптер изогн. гайка 8 + "папа" 8
3	2	1 116 605	Flex hyd 1/4 Lg:4500 (E8-MVA18) Шланг гидравл. - Dia1/4" - дл. 4500 E8-MVA18



Barre de stab. Monoroue 1000 (1+6) 4563mm
Балка стабил. 100 (1+6) 4563

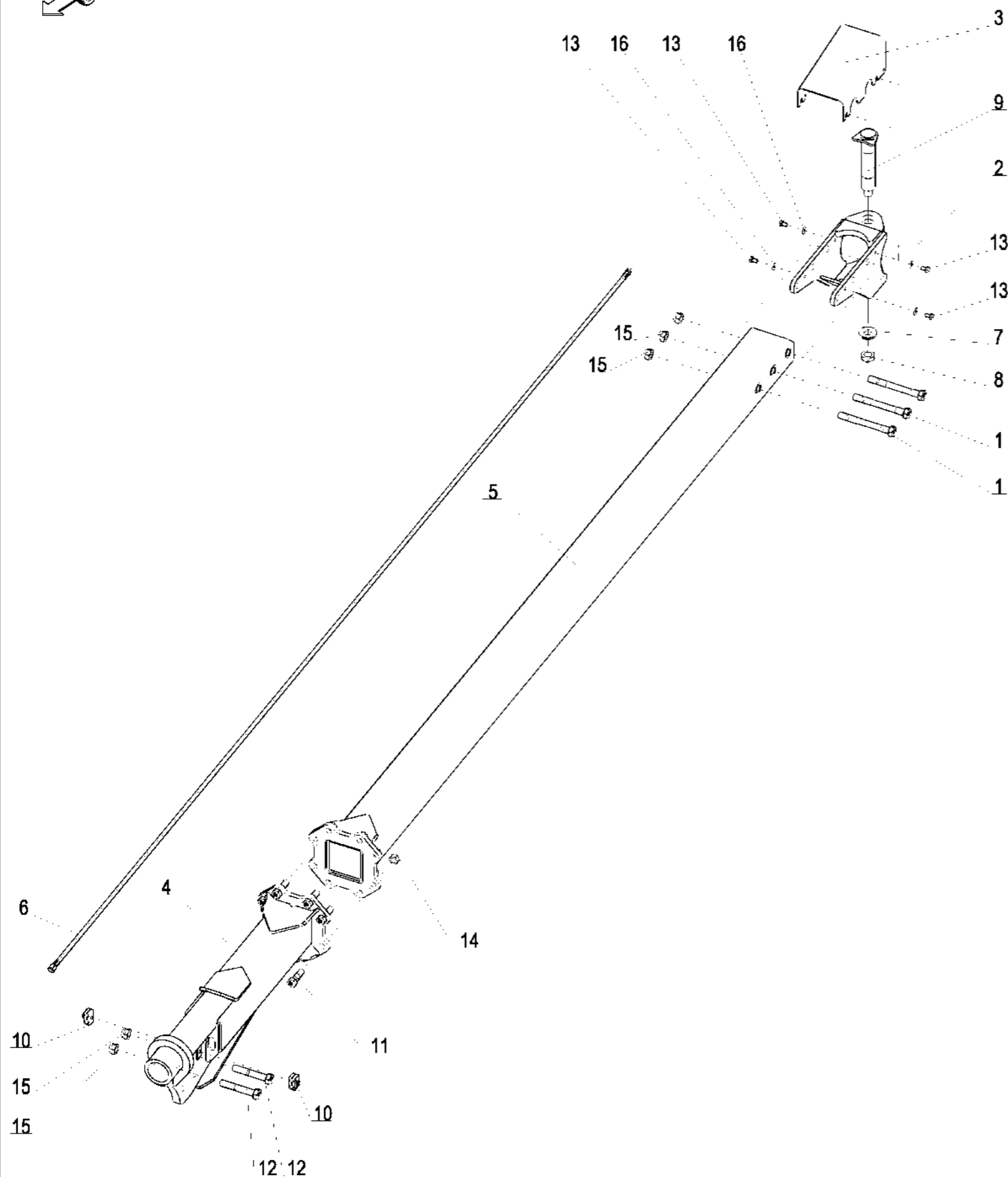

Справка	Количество	N° по каталогу	Наименование
1	3	1 118 357	Vis H M24x210 - 10.9 ZNBL, filet /36 mm Болт H M24x210 - 10.9 ZNBL , резьба /36 mm
2	1	1 212 410	Articulation Ar. de barre de stab Шарнирное соединение заднее
3	1	1 212 411	Carter Ar. / Barre de stab Картер задний/ стабилизационная балка
4	1	1 212 421	Barre de stab Av (Lg:1100) Балка стабилизационная сварная передняя 1100
5	1	1 212 424	Barre de stab Ar 7/100 (lg : 3463) Балка стабил. Задн. 3463
6	1	1 212 433	Flex.Hyd. 5/16 _ Lg:4660mm _ E12-M12 Гидрошланг 5/16 Lg:4660 E12-M12
7	1	1 233 264	Rondelle plate speciale - 30.5x65, ep. : 7 mm Шайба специальная плоская - 30.5x65x7
8	1	1 233 267	Ecrou frein usine H M30, pas 2.00 ep. : 20 mm Гайка с нейлостопором H M30, толщ. : 20 мм шаг 2.00, с мех.обр.
9	1	1 292 308	Axe Ar. de bras de roue Задний палец стойки колеса
10	2	122 358	Collier double 2x16 complet Хомут двойной 2x16 в сборе
11	8	VI 34 18	Vis H M22x 70 - 10.9 ZNBL, filet /34mm, pas150 Болт H M22x 70 - 10.9 ZNBL, резьба /34 mm, шаг 150
12	2	VI 35 08	Vis H M24x140 - 8.8 ZNBL Болт H M24x140 - 8.8 ZNBL
13	4	VI 41 02	Vis H M12x 20 - 8.8 ZNBL Болт H M12x 20 - 8.8 ZNBL
14	8	VJ 330	Ecrou frein std H M 22 - 8 ZNBL - pas 150 Гайка с нейлостопором std H M 22 - 8 ZNBL - шаг 150
15	5	VJ 331	Ecrou frein std H M 24 - 8 ZNBL Гайка с нейлостопором std H M 24 - 8 ZNBL
16	4	VK 504	Rondelle plate MU12 ZNBL Прокладка плоская средняя M U 12



Roue RAD Monoroue hors-raie, 700x12, ht:160-170

Колесо RAD 700x12, 160-170

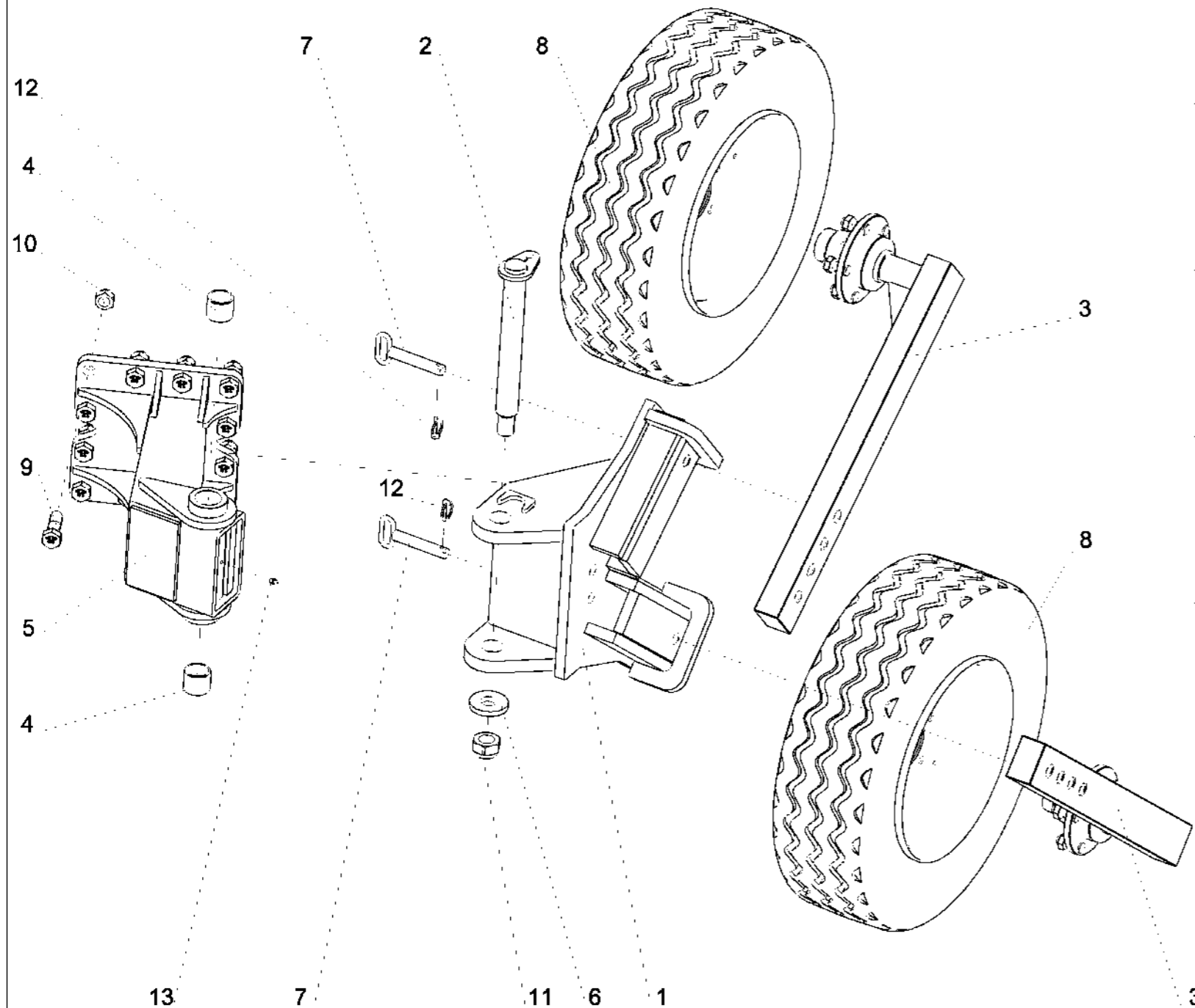

Справка	Количество	N° по каталогу	Наименование
1	1	1 291 302	Chape pivotante roue Av. double Поворотная обойма двойного колеса
2	1	1 291 303	Axe d'orientation roue Av. double - Dia 40, lg. : 360 mm Ось поворота суппорта двойного колеса - Ø 40, дл. : 360 мм, шаг 2.00
3	2	1 291 304	Montant de roue Av. double Ht 160-170 Стойка колеса Выс. 160-170
4	2	1 291 306	Bague composite Dia40x48 Lg=40 Втулка композит Dia 40x48 дл.40
5	1	1 291 309	Support de roue RAD Кронштейн колеса RAD-VL
6	1	122 106	Rondelle plate speciale - 30.5x70x10 Шайба плоская широкая - 30,5x70x10
7	2	122 156	Broche de reglage de roue de terrage - Dia 20, lg. : 110 mm Регулировочный штифт колеса Quick SP
8	2	198 709	Roue complete - 700 x 12, 5 trous Колесо в сборе 700-12, 5отв.
9	12	VI 34 18	Vis H M22x 70 - 10.9 ZNBL, filet /34mm, pas150 Болт H M22x 70 - 10.9 ZNBL, резьба /34 mm, Шаг 150
10	12	VJ 330	Ecrou frein std H M 22 - 8 ZNBL - pas 150 Гайка с нейлостопором std H M 22 - 8 ZNBL - шаг 150
11	1	VJ 335	Ecrou frein std H M 30 - 8 ZNBL - pas 200 Гайка с нейлостопором std H M 30 - 8 ZNBL - шаг 200
12	2	VL 101	Goupille "Clips" Dia6 Z Шплинт с пружинным кольцом Dia 6 Z
13	1	VM 201	Graisseur droit - M8, pas125 Смазчик прямой M8 шаг 125

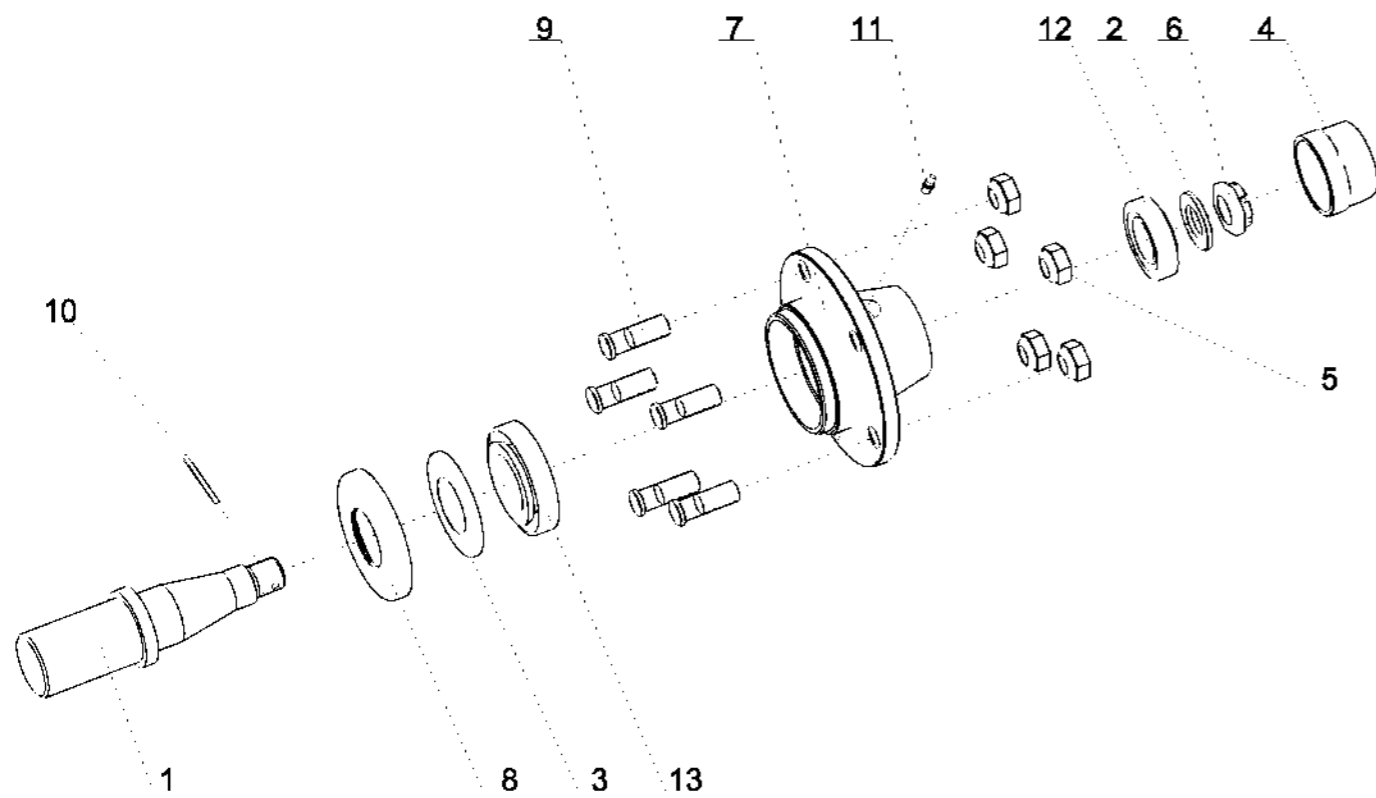

Справка	Количество	N° по каталогу	Наименование
1	1	1 291 311	Fusée moyeu 5trs a souder Ступица в сборе 5отв. 50 дл. 90 SPSL9-DRL20
2	1	198 315	Rondelle d'arret Dia25x45x4 Шайба ступицы 25x45 толщ. 4
3	1	198 357	Joint Nylos Dia45x84 Шайба ступицы Nylos 45x84 для ступицы
4	1	198 369	Chapeau de moyeu M64 Крышка ступицы колеса M64
5	5	198 375	Ecrou de goujon - M16, pas 1,50 Гайка шпильки колеса M16 X 150
6	1	198 377	Ecrou à crenaux HK M24x200 Гайка для ступицы НК M24x200 толщ. 15
7	1	198 516	Moyeu nu 5 trs (505A) Ступица голая 5 отв. Сталь
8	1	198 524	Rondelle enveloppante Dia45x100x12 Шайба ступицы колеса 45x100 толщ. 12
9	5	198372	Goujon de roue M16, pas 1,50 Lg:45mm Шпилька колеса M16 X 150 дл. 45
10	1	VL 405	Goupille fendue V 4x40 Шплинт разводной V - 4x40
11	1	VM 211	Graisseur droit - M6, pas100 Смазчик саморез 6/100
12	1	VN 30 206	Roulement a rouleaux conique Подшипник конический
13	1	VN 30 209	Roulement a rouleaux conique Подшипник конический



Caisson semi-portée mono-roue hors-raie 7/1000 (Av + 6)

Кессон 7/1000 (Av + 6)

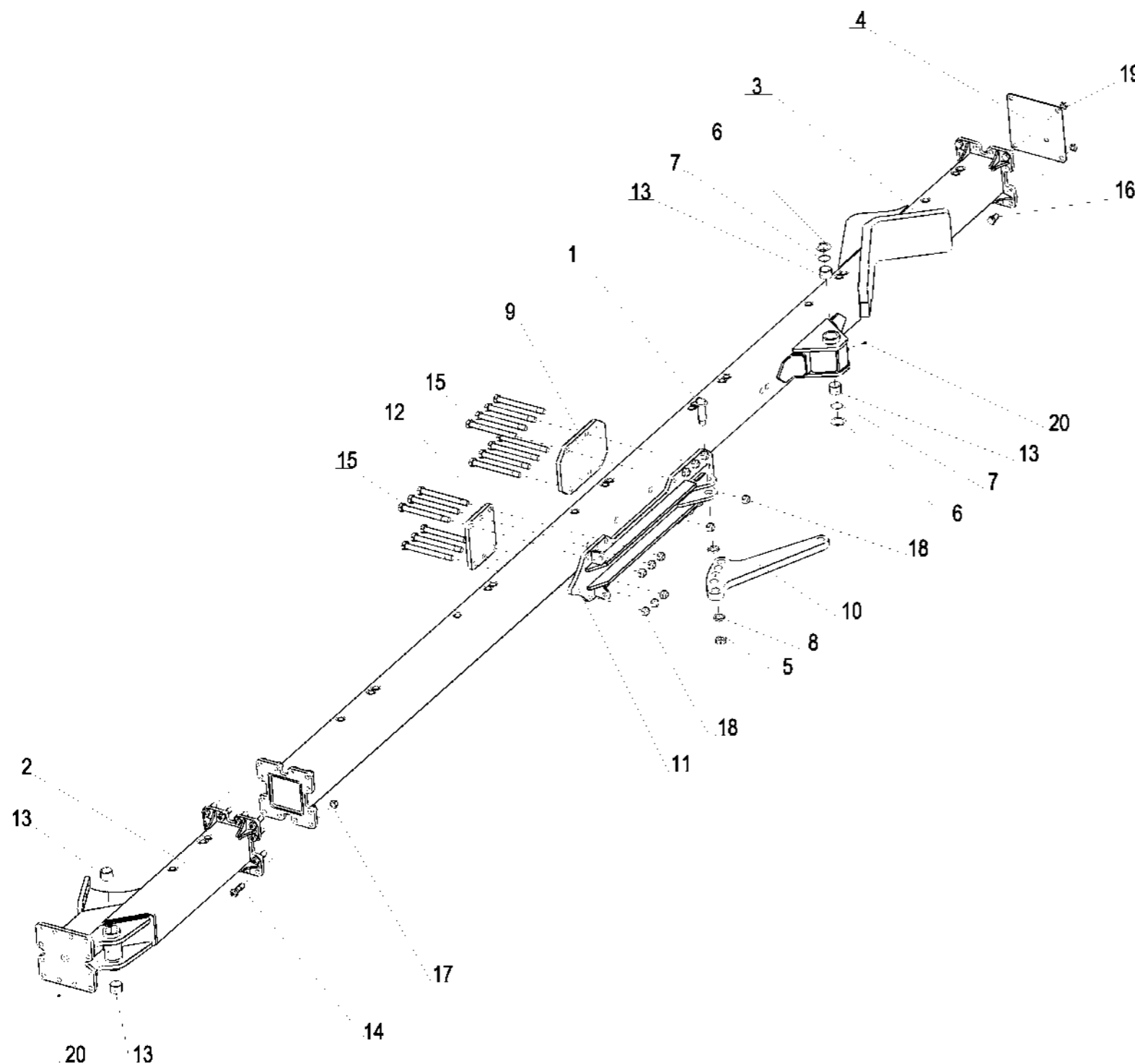

<i>Справка</i>	<i>Количество</i>	<i>N° по каталогу</i>	<i>Наименование</i>
1	1	1 113 832	Axe Ar vejin de largeur Палец задний гидроцилиндра
2	1	1 212 401	Bloc Avant Передний Рама сварной
3	1	1 212 404	Caisson Ar ; 6 corps 100 Рама задний 6/100 сварной
4	1	1 214 130	Plaque de fermeture Крышка рамы передняя
5	1	1 233 267	Ecrou frein usine H M30, pas 2.00 ep. : 20 mm Гайка с нейлостопором H M30, толщ. : 20 мм шаг 2.00, с мех.обр.
6	2	1 233 269	Rondelle plate speciale - 50x70x1 Прокладка специальная 50x70x1 оцинкованая
7	2	1 233 271	Joint torique - Dia 50x2.5 Уплотнительное кольцо - Dia50x2,5
8	2	1 234 112	Entretoise Dia 35.5 x 50 Lg : 10 Втулка промежуточная - Dia 50 x 35,5 толщ. : 10 мм
9	1	1 292 360	Plaque de fixation du support Пластина крепления супорта гидроцилиндра
10	1	1 292 362	Bras de réglage d'angle de roue
11	1	1 292 364	Support bras d'angle de roue 100 Renf.
12	1	1 292 365	Contre plaque Av de sup. angle de roue Renf.
13	6	122 246	Vague bronze - Dia50x55, lg. : 40 mm Втулка бронзовая - Dia50x55, lg. : 40 mm
14	12	VI 34 18	Vis H M22x 70 - 10.9 ZNBL, filet /34mm, pas150 Болт H M22x 70 - 10.9 ZNBL, резьба /34 mm, Шаг 150
15	14	VI 35 33	Vis H M24x250 - 10.9 ZNBL, filet /36 mm Болт H M24x250 - 10.9 ZNBL, резьба /36 mm
16	4	VI 46 01	Vis H M22x 40 - 8.8 ZNBL Болт H M22x 40 - 8.8 ZNBL
17	12	VJ 330	Ecrou frein std H M 22 - 8 ZNBL - pas 150 Гайка с нейлостопором std H M 22 - 8 ZNBL - шаг 150
18	14	VJ 331	Ecrou frein std H M 24 - 8 ZNBL Гайка с нейлостопором std H M 24 - 8 ZNBL
19	4	VJ 407	Ecrou Hm M22 - 8 ZNBL Гайка станд. вороненная Hm M22 - 8 ZNBL
20	2	VM 201	Graisseur droit - M8, pas125 Смазчик прямой M8 шаг 125



Rallonge Av-Ar Monoroue 1/1000
Переходник AV-AR 1/1000

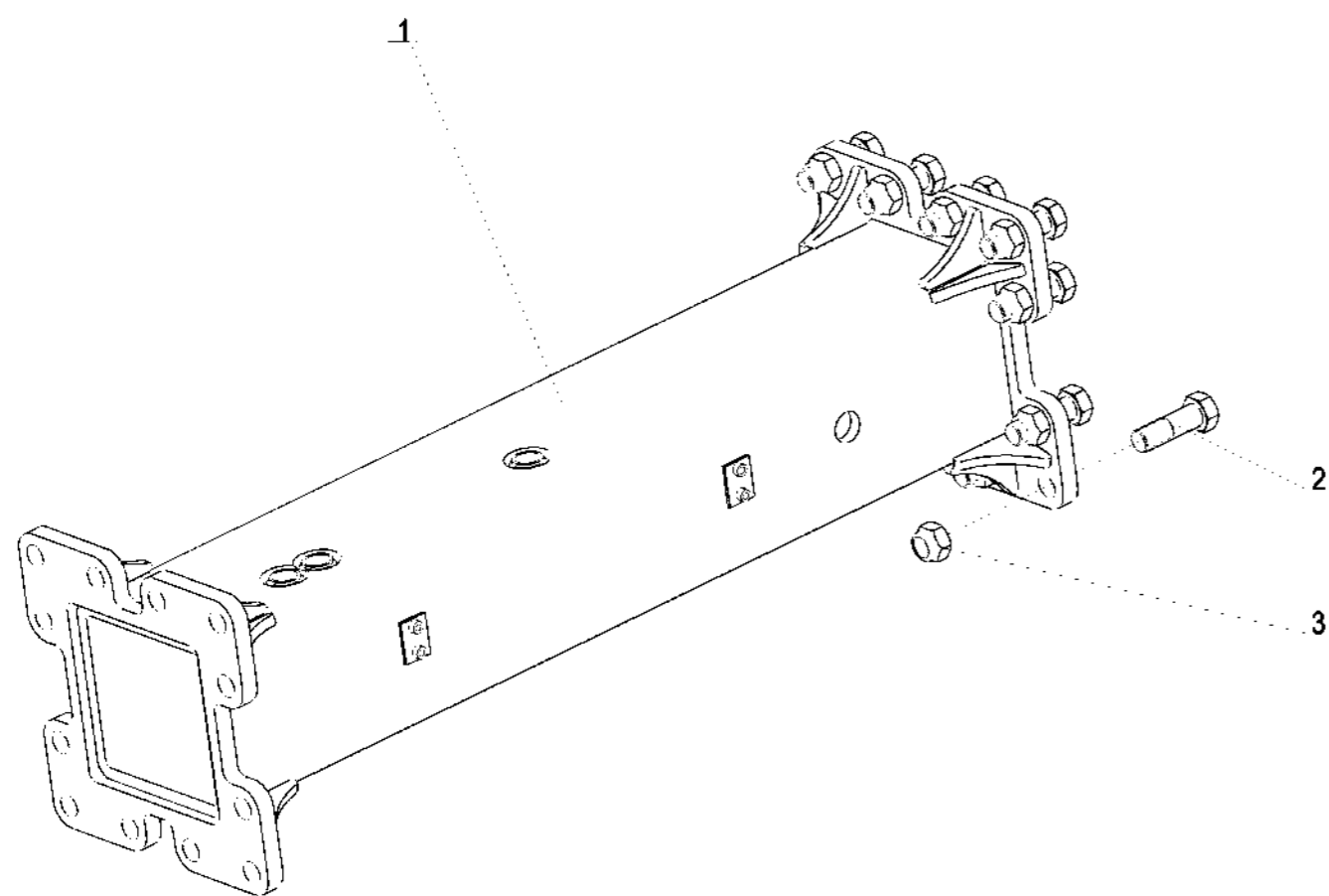

<i>Справка</i>	<i>Количество</i>	<i>№ по каталогу</i>	<i>Наименование</i>
1	1	1 212 405	Rallonge Monoroue 1/100 Дополнительная секция кессона рамы 1/1000
2	12	VI 34 18	Vis H M22x 70 - 10.9 ZNBL, filet /34mm, pas150 Болт H M22x 70 - 10.9 ZNBL, резьба /34 mm, Шаг 150
3	12	VJ 330	Ecrou frein std H M 22 - 8 ZNBL - pas 150 Гайка с нейлостопором std H M 22 - 8 ZNBL - шаг 150

Roue 16.0/70-20 AS504 semi-portée mono-roue en raie et/ou hors-raie

Колесо 16.0/70-20 AS504

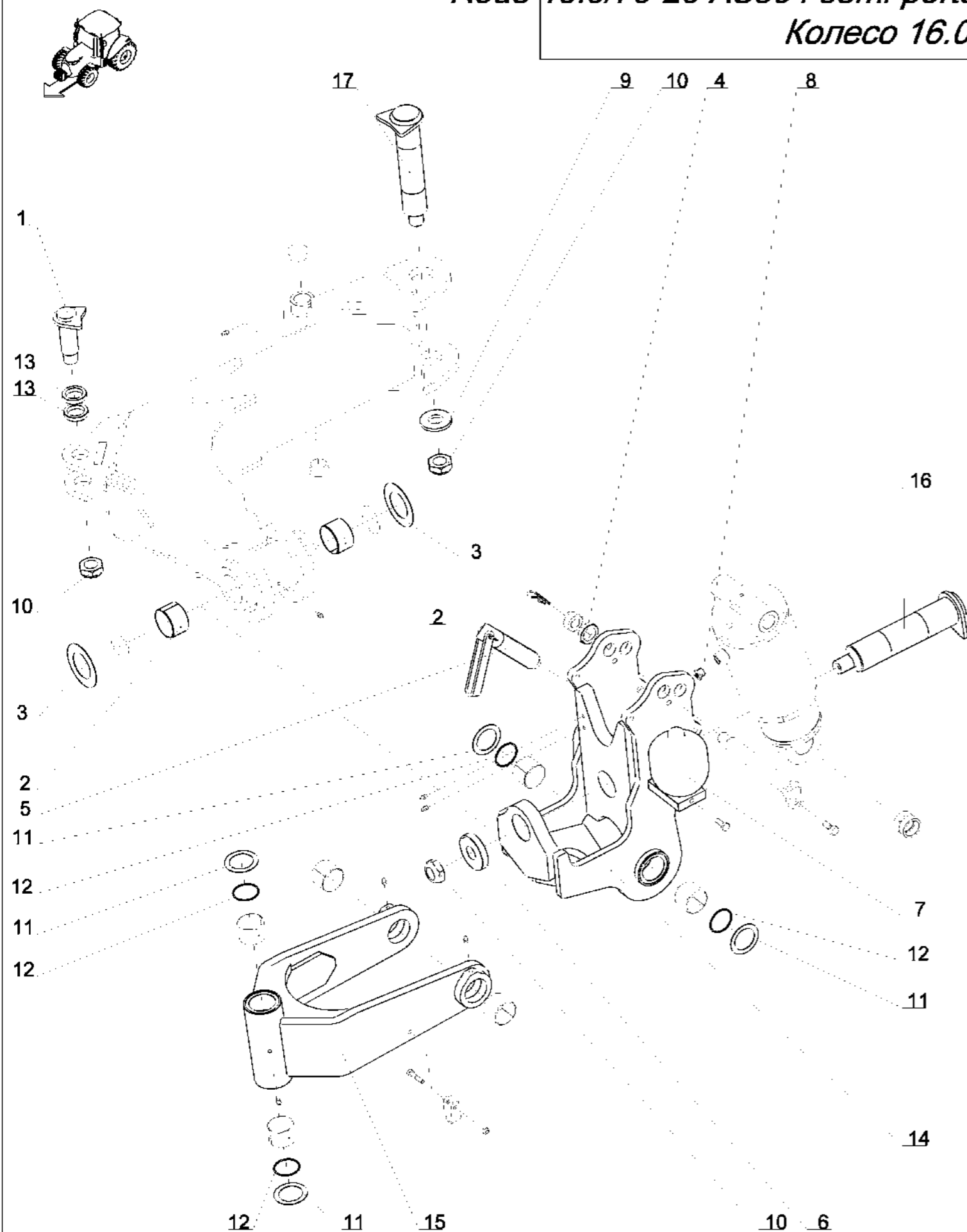

Справка	Количество	N° по каталогу	Наименование
1	1	1 113 832	Axe Ar verin de largeur Палец задний гидроцилиндра
2	2	1 116 224	Bague bronze - Dia60x65, lg. : 40 mm Втулка бронзовая - Dia60x65, lg. : 40 mm
3	2	1 116 261	Rondelle plate speciale - 60.2x100x1 Шайба плоская широкая - 60,2x100x1
4	1	1 116 624	Entretoise Dia 30.5 x 45 Lg : 10 Задняя втулка гидроцилиндра - дл. 10
5	1	1 122 868	Vis de réglage d'inclinaison M36 L = 190 Болт регулировки наклона M36x400 NM
6	1	1 231 149	Rondelle de cardan Dia30.5x80x15 Шайба кардана SPF9-SPL9 - Ø 30.5 x 80, толщ. : 15 мм
7	1	1 233 105	Accumulateur 0.75 l. tare 90 bars Гидропневмоаккумулятор 0.75 л. на 90 атм
8	1	1 233 216	Bouchon male 3/8 Co Пробка папа 3/8 Co
9	1	1 233 264	Rondelle plate speciale - 30.5x65, ep. : 7 mm Шайба специальная плоская - 30.5x65x7
10	3	1 233 267	Ecrou frein usine H M30, pas 2.00 ep. : 20 mm Гайка с нейлостопором H M30, толщ. : 20 мм шаг 2.00, с мех.обр.
11	4	1 233 269	Rondelle plate speciale - 50x70x1 Прокладка специальная 50x70x1 оцинкованная
12	4	1 233 271	Joint torique - Dia 50x2.5 Уплотнительное кольцо - Dia50x2,5
13	2	1 234 112	Entretoise Dia 35.5 x 50 Lg : 10 Втулка промежуточная - Dia 50 x 35,5 толщ. : 10 мм
14	1	1 292 302	Bati central / roue Рама центральная сварная/колесо
15	1	1 292 303	Verseau / Roue Плита колеса SPML9
16	1	1 292 307	Axe de pivot / Verseau Палец поворотный плиты SPML9
17	1	1 292 308	Axe Ar. de bras de roue Задний палец стойки колеса

Roue 16.0/70-20 AS504 semi-portée mono-roue en raie et/ou hors-raie Колесо 16.0/70-20 AS504

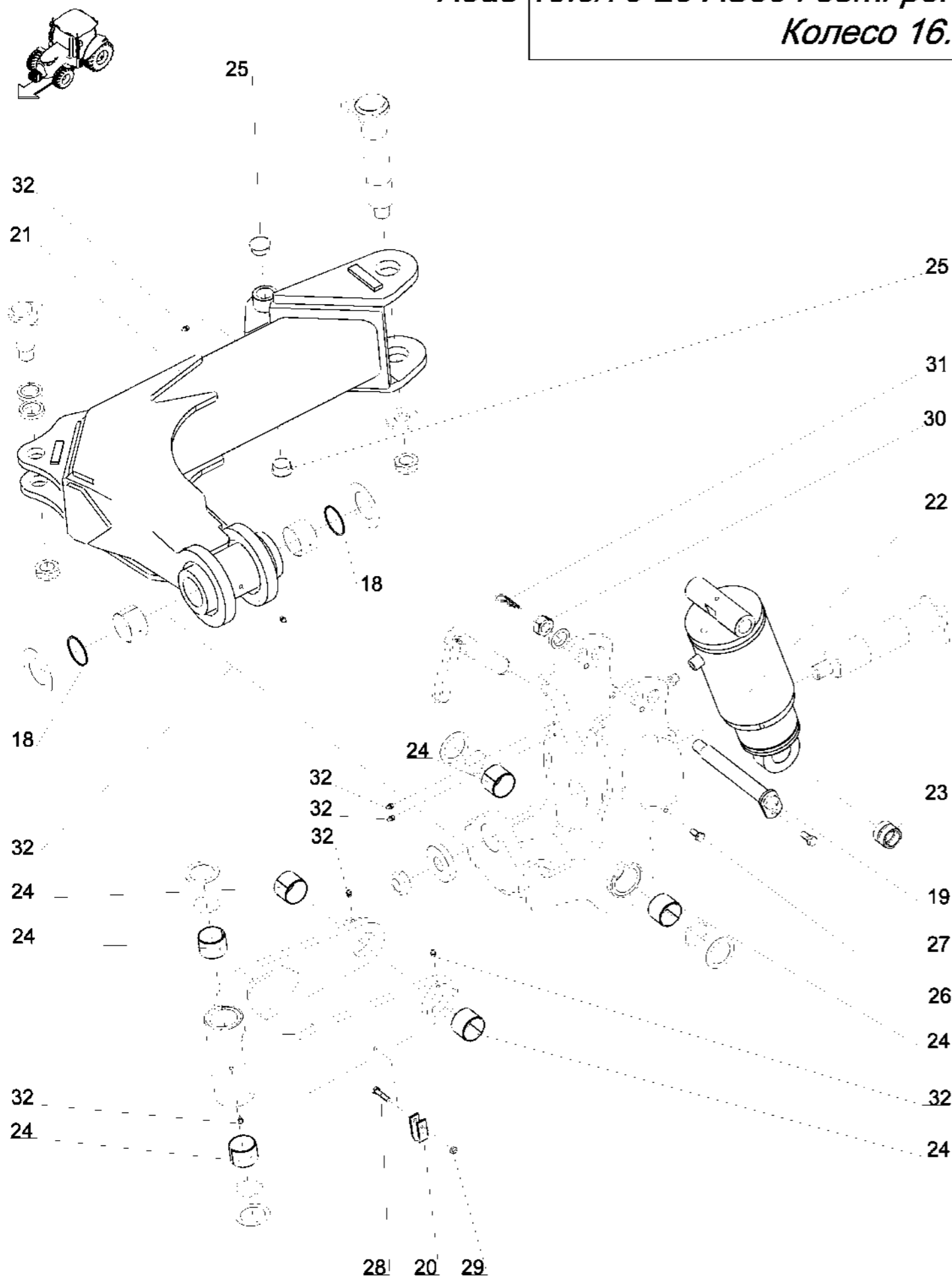

Справка	Количество	N° по каталогу	Наименование
18	2	1 292 310	Joint torique 60x2,5 Уплотнительное кольцо 60x2,5 SPML9
19	1	1 292 320	Axe sup du verin de relevage Палец верхний гидроцилиндра подъема
20	1	1 292 339	Cavalier de flexible roue Зажим шланга колеса SPML9
-	1	1 292 342	Kit Hyd. de roue semi-portée mono-roue Ремкомплект для гидроцилиндра колеса
-	1	1 292 354	Kit graissage roue semi-portée mono-roue Набор смазчик колеса SPML9
21	1	1 292 358	Bras de roue Стойка колеса SPML9 - 2010
22	1	1 292 371	Vérin SE 125 C125 Гидроцилиндр подъема колеса заднего SE 125 C125
23	1	1 292 372	Vague acier Dia35x45 Lg35 Втулка стальная 35-45-35
24	6	122 246	Vague bronze - Dia50x55, lg. : 40 mm Втулка бронзовая - Dia50x55, lg. : 40 mm
25	2	325 309	Bouchon plastique GPN 350 I 45 Заглушка пластиковая трубка 35
26	1	VI 21 05	Vis H M10x 25 - 8.8 ZNBL, Bout cuvette Болт H M10x 25 - 8.8 ZNBL, конец с выемкой
27	1	VI 24 33	Vis H conique M12x22 lg. : 36 classe 8.8 Болт H конический M12x22 дл. 36
28	1	VI 27 08	Vis H M8x 40 - 8.8 ZNBL Болт H M8x 40 - 8.8 ZNBL
29	1	VJ 320	Ecrou frein std H M 8 - 8 ZNBL Гайка с нейлостопором std H M 8 - 8 ZNBL
30	1	VJ 331	Ecrou frein std H M 24 - 8 ZNBL Гайка с нейлостопором std H M 24 - 8 ZNBL
31	1	VL 001	Goupille "Beta" - 3, Z Шплинт "Бета" - 3, Z
32	7	VM 201	Graisseur droit - M8, pas125 Смазчик прямой M8 шаг 125

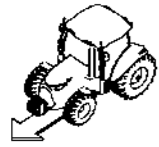

Roue 16.0/70-20 AS504 semi-portée mono-roue en raie et/ou hors-raie

Колесо 16.0/70-20 AS504

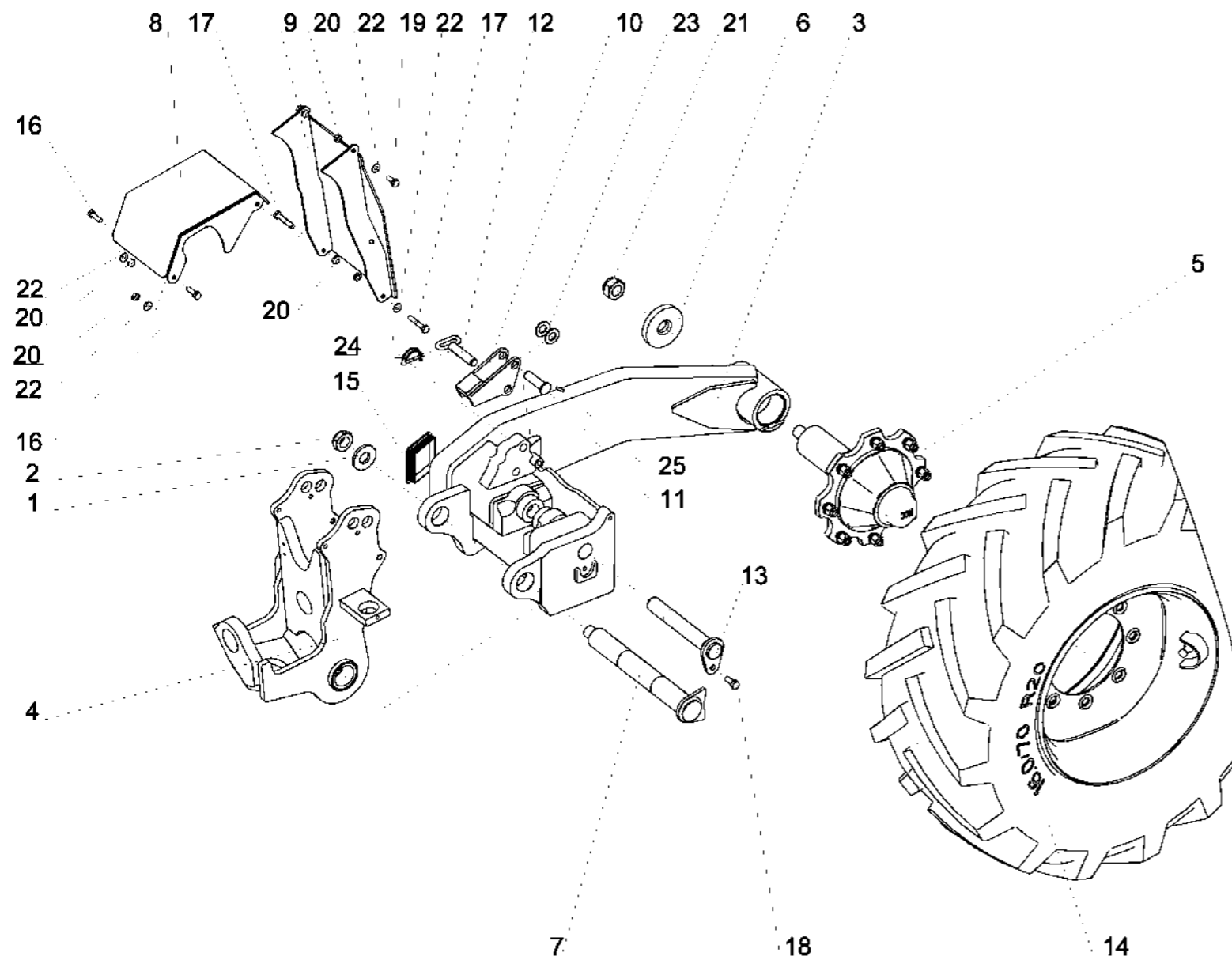

Справка	Количество	N° по каталогу	Наименование
1	1	1 233 264	Rondelle plate speciale - 30.5x65, ep. : 7 mm Шайба специальная плоская - 30.5x65x7
2	1	1 233 267	Ecrou frein usine H M30, pas 2.00 ep. : 20 mm Гайка с нейлостопором H M30, толщ. : 20 мм шаг 2.00, с мех.обр.
3	1	1 292 301	Montant de roue Стойка колеса сварная
4	1	1 292 302	Vati central / roue Рама центральная сварная/колесо
5	1	1 292 306	Moyeu complet 8 trous Ступица колеса 8 отв
6	1	1 292 309	Rondelle de serrage / Moyeu Фиксирующая шайба/ступица
7	1	1 292 312	Axe de montant de roue Палец стойки колеса
8	1	1 292 314	Carter de verin / Roue Защитный кожух гидроцилиндра/ колесо
9	1	1 292 315	Carter Ar. / Roue Кожух задний/колесо
10	1	1 292 336	Butee de transport / Roue Упор транспортный сварной
11	1	1 292 337	Axe de butee de transport / Roue Палец транспортного упора
12	1	1 292 338	Broche de transp soudee / Roue Транспортный штифт
13	1	1 292 374	Axe Inf. / Verin de relevage Палец нижний гидроцилиндра подъема
14	1	198 734 D	Roue complete 16.0/70-20 TL AS504, 8tr Drte Tracteur Колесо в сборе 16.0/70-20 TL AS504 8отв., право трактора
15	1	325 312	Bouchon plastique Tube 100x100 ep5 Пробка пластиковая круглая 100x100
16	2	VI 28 05	Vis H M10x 35 - 8.8 ZNBL Болт H M10x3 5 - 8.8 ZNBL
17	2	VI 28 12	Vis H M10x 60 - 8.8 ZNBL Болт H M10x 60 - 8.8 ZNBL
18	1	VI 29 04	Vis H M12x 30 - 8.8 ZNBL Болт H M12x 30 - 8.8 ZNBL
19	2	VI 40 03	Vis H M10x 25 - 8.8 ZNBL Болт H M10x 25 - 8.8 ZNBL
20	6	VJ 321	Ecrou frein std H M 10 - 8 ZNBL Гайка с нейлостопором std H M 10 - 8 ZNBL
21	1	VJ 335	Ecrou frein std H M 30 - 8 ZNBL - pas 200 Гайка с нейлостопором std H M 30 - 8 ZNBL - шаг 200
22	5	VK 503	Rondelle plate MU10 ZNBL Прокладка плоская средняя M 10 U
23	2	VK 508	Rondelle plate MU20 ZNBL Прокладка плоская средняя M 20 U
24	1	VL 107	Goupille "Clips-Tube" - 6, Z Шплинт "Clips-Tube" - 6, оцинков.
25	1	VL 213	Goupille elastique epaisse - 6x30 mm Шплинт разводной толстый - 6x30 mm



Moeyu complet 8 trous Ступица колеса 8 отв



Справка	Количество	N° по каталогу	Наименование
1	1	1 235 146	Rondelle 45x80 Lg:5 Прокладка плоская средняя 45x80 lg:5
2	1	1 235 147	Ecrou НК М 45x 200 - 8 - ZNBL, Ht:28 Гайка НК М 45x 200 - 8 - ZNBL , Ht:28
3	1	1 235 148	Bouchon moyeu M101.5x1.5 Крышка ступицы M101.5x1.5
4	1	1 292 306 A	Joint metallique (908X) Прокладка Nylos для ступицы (908X)
5	1	1 292 306 B	Coupelle enveloppante (908X)
6	1	1 292 306 C	Fusee moyeu 8trous (908X)
7	1	1 292 378	Moeyu 8 trs usiné (908X) Ступица голая 8 отв (908X)
8	8	12 708	Goujon de roue M18x150 Lg : 54 Fil.40 Шпилька колеса M18 X 150 дл. 50мм
9	8	198 376	Ecrou de goujon - M18, pas 1,50 Гайка шпильки колеса M18x150 голая
10	1	VL 416	Goupille fendue V 6.3x70 Шплинт разводной V - 6.3x70
11	1	VM 211	Graisseur droit - M6, pas100 Смазчик саморез 6/100
12	1	VN 32 211	Roulement a rouleaux conique Подшипник конический
13	1	VN 33 017	Roulement a rouleaux conique Подшипник конический

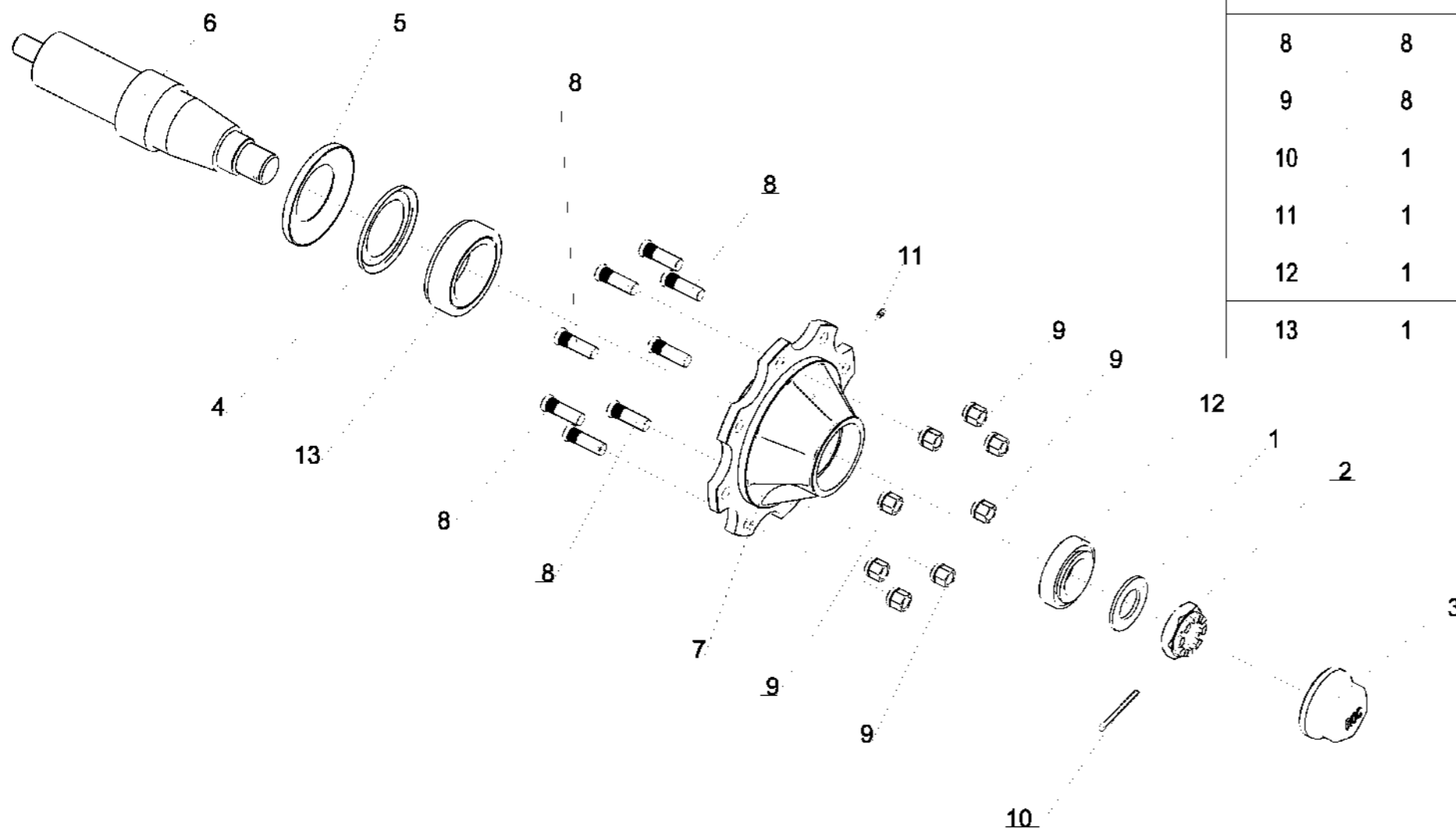

Vérin SE 125 C125

Гидроцилиндр подъема колеса заднего SE 125 C125

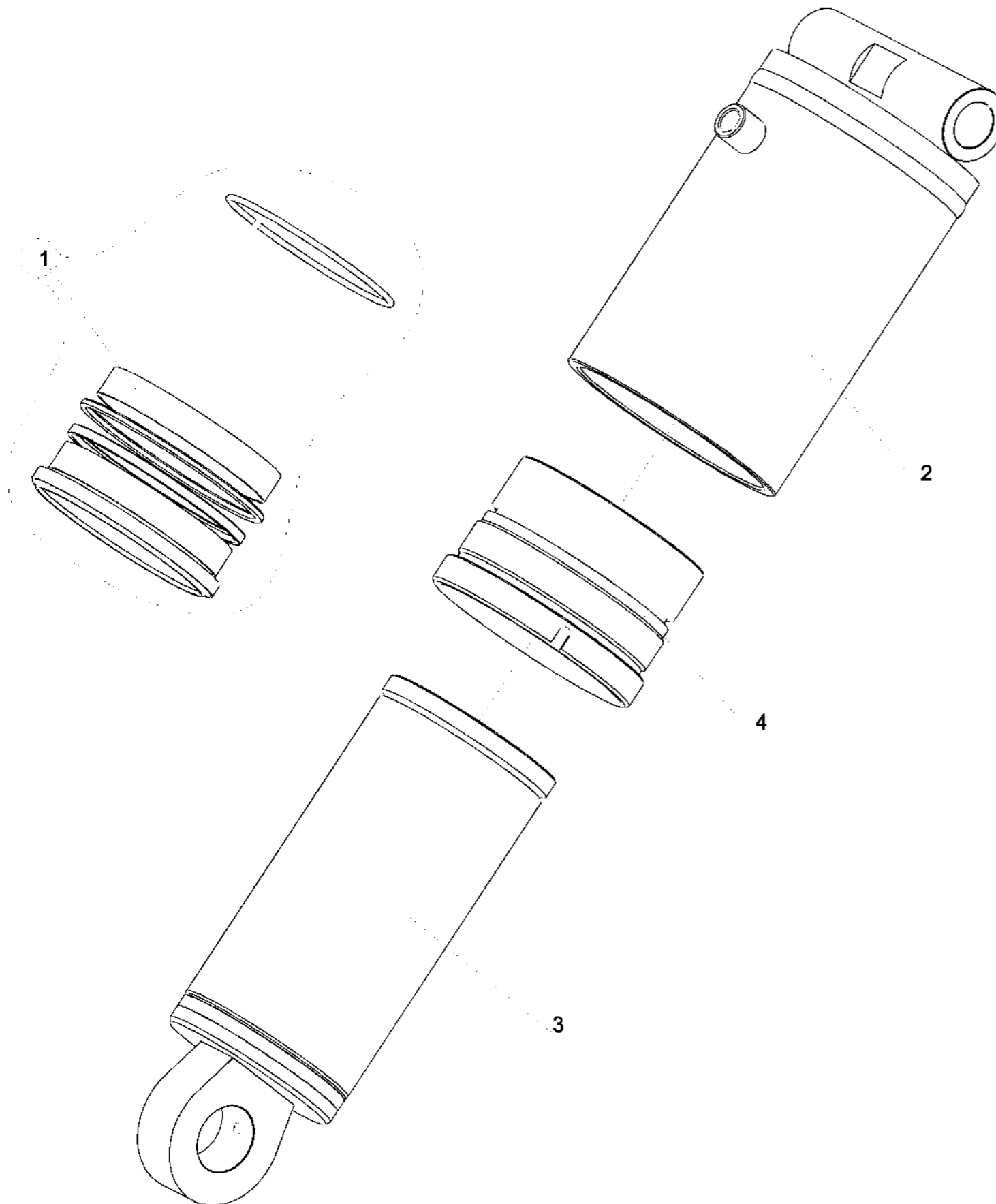

Справка	Количество	N° по каталогу	Наименование
1	1	1 233 208	Jeu de joints / 1 292 371 & 1 233 209 Ремкомплект колец для цилиндра / 1 292 371 & 1 233 209
2	1	1 292 371 A	Fut vérin SE 125 C125 Корпус ГЦ - SE 125, С.125 мм
3	1	1 292 371 B	Tige vérin SE 125 C125 Шток цилиндра - SE 125, С.125 мм
4	1	1 292 371 D	Guide vérin SE 125 Направляющая штока цилиндра - SE 125



Kit Hyd. de roue semi-portée mono-roue
Ремкомплект для гидроцилиндра колеса



Справка	Количество	N° по каталогу	Наименование
1	1	1 112 972	Te adaptable renverse 2 M12 + F12 Т-образный штуцер 2 M12 наружн + F12 внутр
2	1	1 116 509	Union pu male12 + male1/2 Cyl Штуцер голый M12 + M1/2 Cyl
3	1	1 116 521	Coude pu M12 + M3/8 Co Колено голое M12 + M3/8 Co
4	1	1 122 756	Vouchon male 3/8 Cyl Пробка папа 3/8 Cyl
5	1	1 223 136	Flex Hyd 5/16 L750 E12-E12 90° Шланг гидравл. - Dia5/16" - дл. 750 F12внутр.-F12внутр. на 90°
6	1	1 292 169	Flex. Hyd. 5/16" - Lg:3830 E12-MVA18 Шланг гидравл. - Dia5/16" дл. 3830 E12-MVA18
7	1	1 292 343	Flex Hyd 5/16 L950 M12-E12 90° Шланг гидравл. - Dia5/16" - дл. 950 M12-F12 на 90°
8	1	122 315	Coude adaptable ecrou 12 + male 12 Адаптер изогн. гайка 12 + "папа" 12

1 292 342 (1/1)

Kit graissage roue SPML9

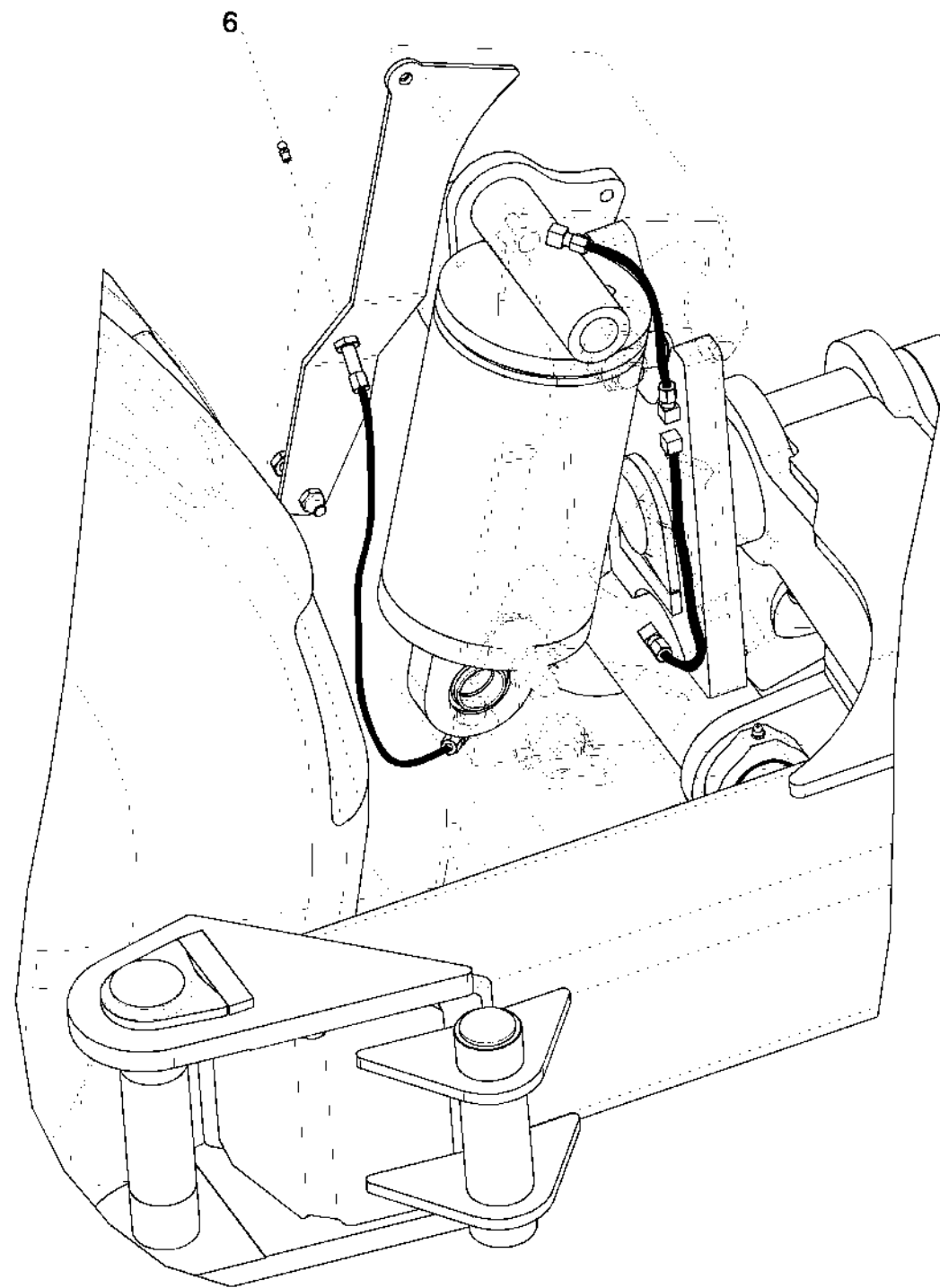

1 292 349



1 292 350



1 292 351

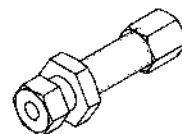

1 292 353

1 292 354 (1/1)

31-Mar-08

Revision : A
M a J :

Kit graissage roue SPML9



Справка	Количество	№ по каталогу	Наименование
1	5	1 292 349	Coude nu Male 6+ Male M8x1,25Co
2	5	1 292 350	Ecrou pour tuyau acier Dia6 Гайка Dia6 (для провода стального)
3	5	1 292 351	Vague a sertir pour tuyau de 6 Насадок на гидрошланг 6
4	3	1 292 352	Flexible de graissage Dia 3x6
5	1	1 292 353	Sup de graisseur passe cloison M10x100 tuyau 6 (complet)
6	1	VM 211	Graisseur droit - M8, pas125

31-Mar-08

Revision : A
M a J :

1 292 354 (1/1)

Защита SPB9 GB 5 Уголс

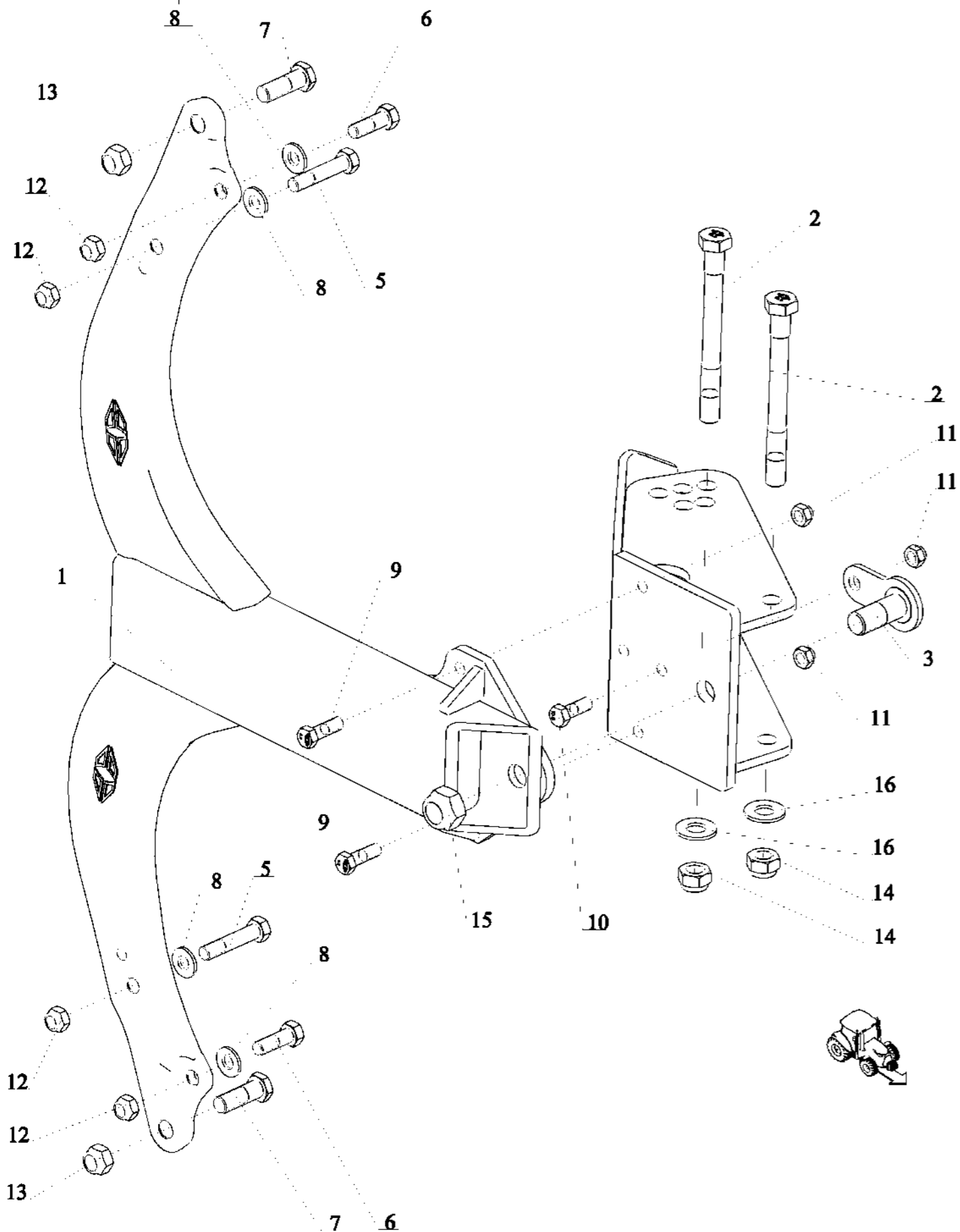

RC 32 31 (1/1)

28-Sep-04

Revision : B
M a J :25-Sep-13

Защита SPB9 GB 5 Уголс



Справка	Количество	№ по каталогу	Наименование
1	1	1 118 253	Age B7-B9 160 Std (tube Lg:660 tend. moulees) Грядиль RB7 160 GB станд.
-	1	1 118 332	Age B4-B7-B9 150 Std (tube Lg:660 tend. moulee) Грядиль RB7 150 GB Станд.
-	1	1 118 334	Age B4-B7-B9 170 Std (tube Lg:660 tendilles moulees) Грядиль GB 170 стандарт. (труба дл.660 литые стяжки)
-	1	1 118 335	Age B4-B7-B9 180 Std (tube Lg:660 tend.moulees) Грядиль RB7 180 GB стандарт.
2	2	1 118 358	Vis H M24x240 - 10.9 ZNBL, filet /36 mm Болт H M24x240 - 10.9 ZNBL, резьба /36 mm
3	1	1 118 370	Axe pivot Av. demontable - Dia 45, lg. : 88 mm, M30, pas 2.00 Ось поворотная передняя съемная (M30 ?45 дл.88 мм)
4	1	1 118 394	Support d'age B9 (5 angles) Башмак грядиля SP-B9 5 углов
5	2	173 365	Vis H M18x 89 - 10.9 ZNBL, pas 150 Болт H M18x 89 - 10.9 ZNBL, Шаг 150
6	2	173 366	Vis H M18x 54 - 10.9 ZNBL, pas 150 Болт H M18x 54 - 10.9 ZNBL, Шаг 150
7	2	173 367	Vis H M22x 65 - 10.9 ZNBL, filet /40mm, pas150 Болт H M22x 65 - 10.9 ZNBL, резьба /40 mm, Шаг 150
8	4	173 368	Rondelle plate speciale 18.5x38x4 Прокладка плоская специальная 18.5x38x4
9	2	VI 31 06	Vis H M16x 50 - 8.8 ZNBL, filet /25 mm Болт H M16x 50 - 8.8 ZNBL, резьба /25 mm
10	1	VI 31 27	Vis H M16x 45 - 10.9 ZNBL, filet /25 mm Болт H M16x 45 - 10.9 Z, резьба /25 mm
11	3	VJ 324	Ecrou frein std H M 16 - pas 200 Гайка с нейлостопором std H M 16 шаг 200
12	4	VJ 326	Ecrou frein std H M 18 - pas 150 Гайка с нейлостопором std H M 18 шаг 150
13	2	VJ 330	Ecrou frein std H M 22 - pas 150 Гайка с нейлостопором std H M 22 шаг 150
14	2	VJ 331	Ecrou frein std H M 24 - pas 300 Гайка с нейлостопором std H M 24 шаг 300
15	1	VJ 335	Ecrou frein std H M 30 - pas 200 Гайка с нейлостопором std H M 30 шаг 200
16	2	VK 510	Rondelle plate moyenne MU24 Прокладка плоская средняя M 24 U

28-Sep-04

Revision : B
M a J :25-Sep-13

RC 32 31 (1/1)

Болты de Защита класс 10.9 (2)

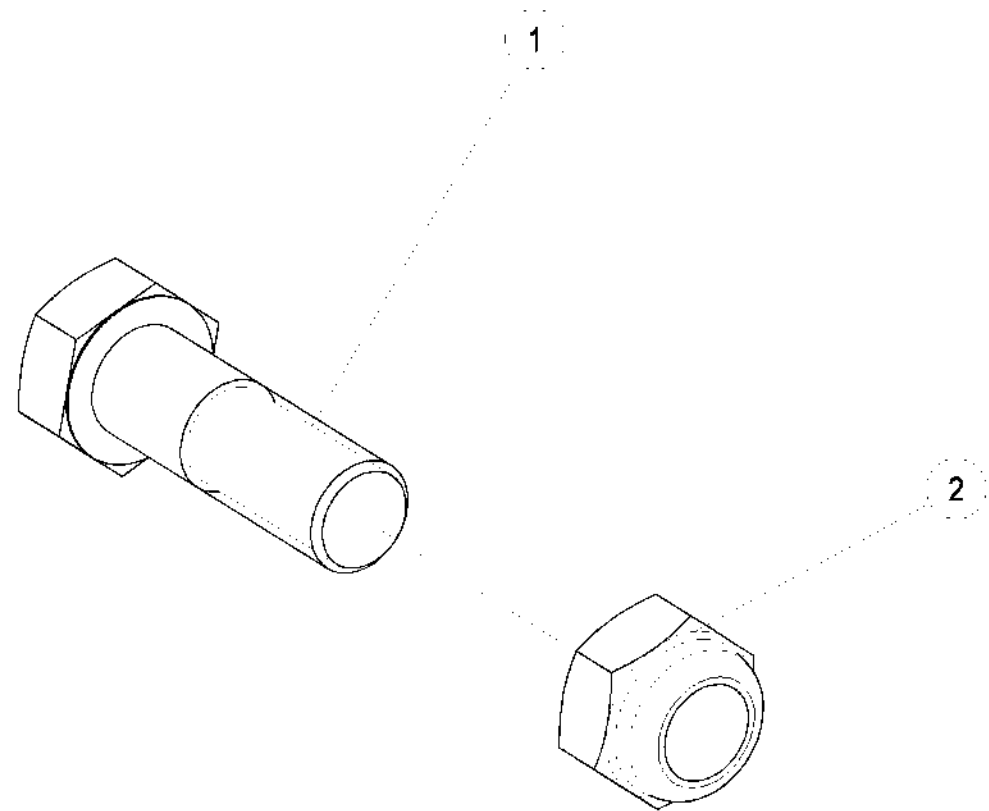

Болты de Защита класс 10.9 (2)



Справка	Количество	№ по каталогу	Наименование
1	2	VI 31 07	Vis H M16x50 - 10.9 Z, filet / 30 mm Болт H M16x50 класс 10.9 оцинков.
2	2	VJ 324	Ecrou frein std H M 16 - pas 200 Гайка с нейлпостопором. H M16 шаг 200

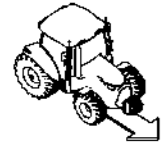

Corps B3 EP+C B2-16" CV7, Gche
Корпус B3 EP+C B2-16" CV7, лв

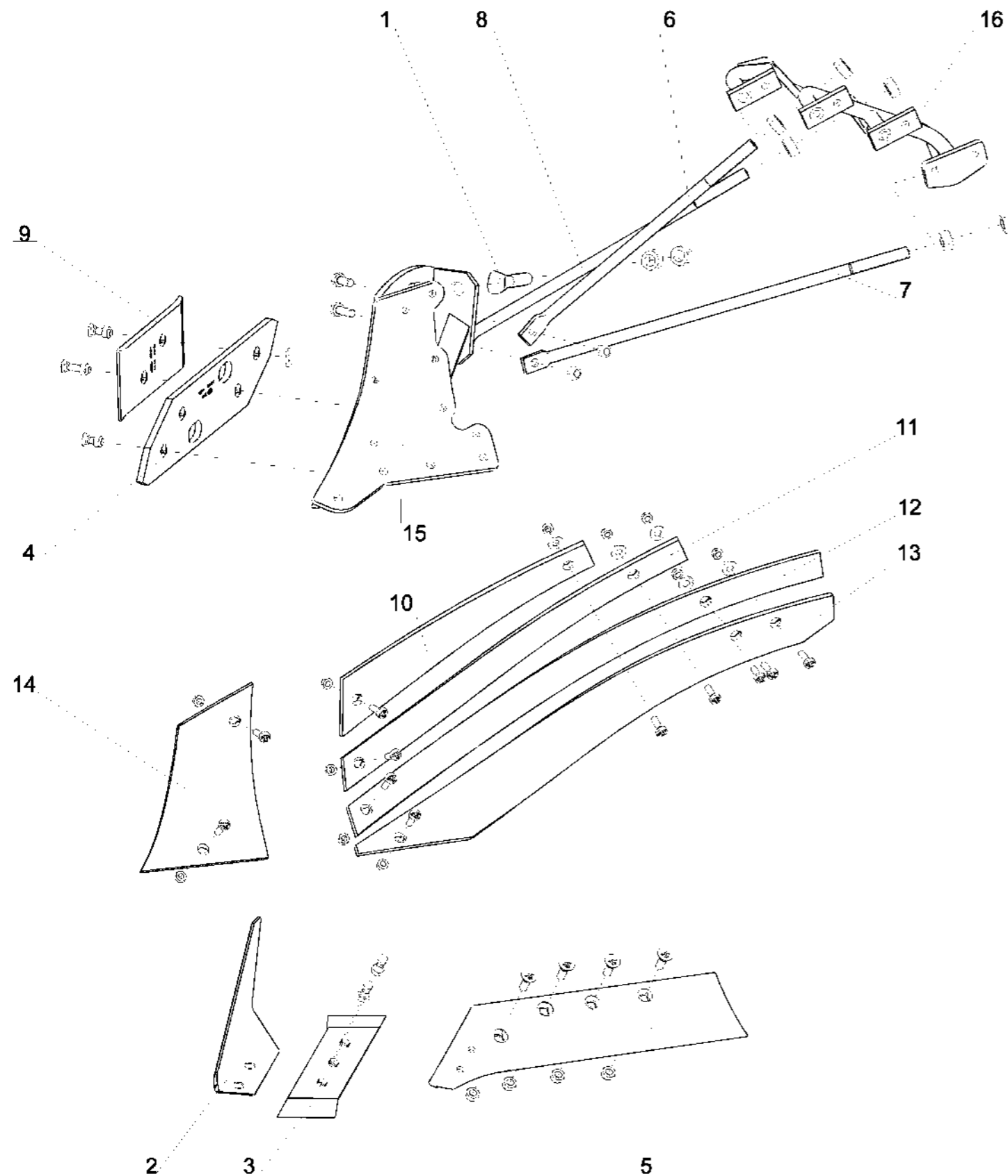

Справка	Количество	N° по каталогу	Наименование
1	1	172 350	Tirant de réglage de pic M22 EP16 Тяга регулировочная отвеса M22 EP16
2	1	173 323	Aileron couteur a lame, Gche Нож плужный элерон лв
3	1	173 331	Pointe 3 trous, Gche Долото съемное 3 отверстия лв
4	1	173 388	Contre sep lame B2 Nr 3 Контрполевая доска обратная №3 для лемеха неусиленного
5	1	173 613	Lame B2 Renforcee 16' Gche Лемех усилен B2 16" стальной левый
6	1	177 320	Ecart versoir Sup. Lg:520 M20 Распорка отвала, Дл.520 M20
7	1	177 321	Ecart versoir Inf. Lg:700 M20 Распорка отвала H8-CV7; Дл.700 M20
8	1	177 332	Ecart Versoir AR4H/TA Lg600 M20 Распорка отвала AR4H/TA; Дл.600 M20
9	1	177 349	Plaque Ar. / Contre-sep B2-TA-B3 Пластина задняя контрполевой доски B2 и TA
10	1	178 105	Lame N°4 CV7, Gche Лемех перьевой CV7 N°4, лв
11	1	178 107	Lame N°3 CV7, Gche Лемех перьевой CV7 N°3, лв
12	1	178 109	Lame N°2 CV7, Gche Лемех перьевой CV7 N°2, лв
13	1	178 111	Lame N°1 CV7, Gche Лемех перьевой CV7 N°1, лв
14	1	178 113	Etrave plate CV7, Gche Грудь отвала плоская CV7, лв
15	1	178 115	Sep B3, Gche Полевая доска B3, лв
16	1	178 161	Support CV7 Gche

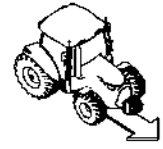

Corps B3 EP+C B2-16" CV7, Gche
Корпус B3 EP+C B2-16" CV7, лв

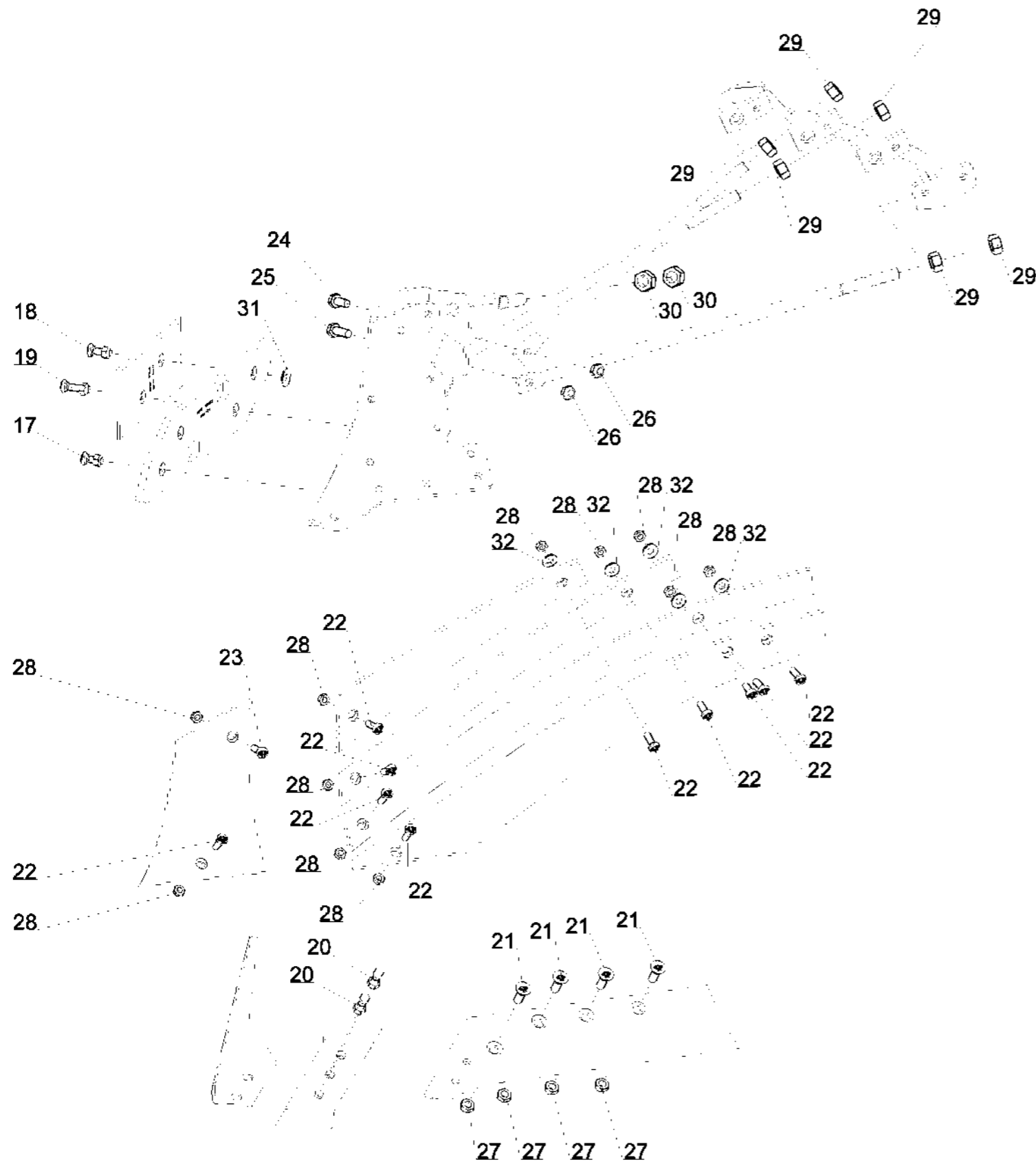

Справка	Количество	N° по каталогу	Наименование
17	1	VI 10 08	Boulon TFCC M12x35 (ecrou standard) Болт TFCC M12x35 (гайка стандартная)
18	1	VI 10 09	Boulon TFCC M12x40 (ecrou standard) Болт TFCC M12x40 (гайка стандартная)
19	1	VI 10 26	Boulon TFCC M12x50 (ecrou standard) Болт TFCC M12x50 (гайка стандартная)
20	2	VI 11 05	Boulon Con1/2x45 - 12.9 Болт конический 1/2 x 45
21	4	VI 14 17	Vis TFCC M14x 40 - 10.9 ZNBL, Pas150 Болт TFCC M14x 40 - 10.9 ZNBL Шар150
22	10	VI 17 08	Vis TF2E 90° M11x 38 - 10.9 ZNBL, Pas150 Болт TF2E 90° M11x38 класс Cl.10.9 оцинков. 150
23	1	VI 17 09	Vis TF2E 90° M11x 43 - 10.9 ZNBL, Pas150 Болт T2FE 90° M11x43 класс Cl.10.9 оцинков. 150
24	1	VI 30 03	Vis H M14x 35 - 8.8 ZNBL Болт H M14x 35 - 8.8 ZNBL
25	1	VI 42 05	Vis H M14x 45 - 8.8 ZNBL Болт H M14x 45 - 8.8 ZNBL
26	2	VJ 323	Ecrou frein std H M 14 - 8 ZNBL Гайка с нейлостопором std H M 14 - 8 ZNBL
27	4	VJ 337	Ecrou frein std H M 14 - 8 ZNBL - pas 150 Гайка с нейлостопором std H M 14 - 8 ZNBL - шар 150
28	11	VJ 338	Ecrou frein std H M 11 - 8 ZNBL Гайка с нейлостопором std H M 11 - 8 ZNBL
29	6	VJ 617	Ecrou HU M20 - 8 Brut Гайка станд. вороненная HU M20 - 8
30	2	VJ 620	Ecrou HU M22 - 8 ZNBL Гайка станд. вороненная HU M22 - 8 ZNBL
31	1	VK 403	Rondelle plate LU12 ZNBL Шайба плоская широкая L 12 U
32	5	VK 504	Rondelle plate MU12 ZNBL Прокладка плоская средняя M U 12

Corps B3 EP+C B2-16" CV7, Drt
Корпус B3 EP+C B2-16" CV7 пр

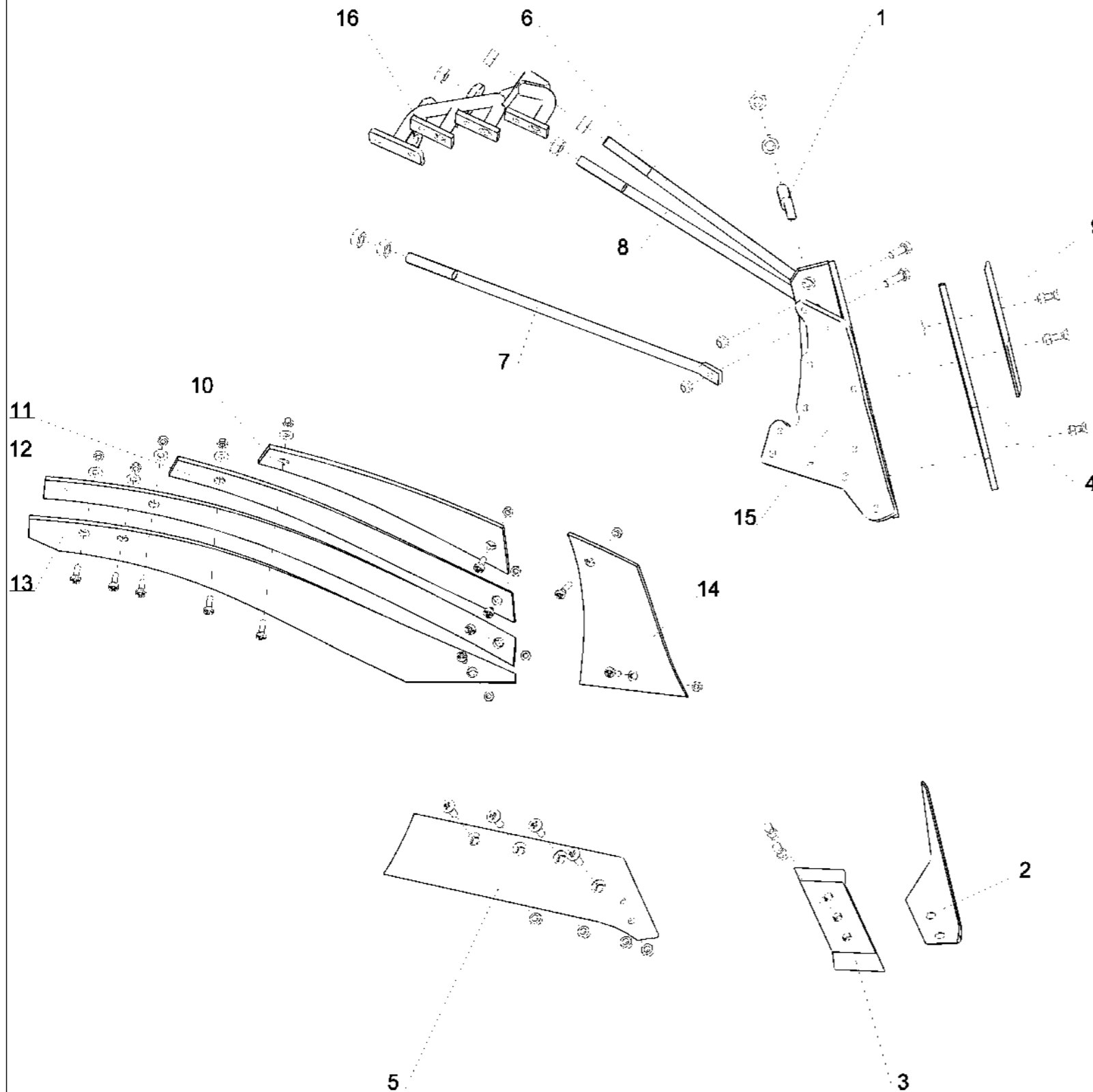
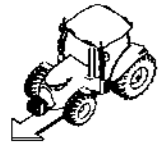

Справка	Количество	N° по каталогу	Наименование
1	1	172 350	Tirant de réglage de pic M22 EP16 Тяга регулировочная отвеса M22 EP16
2	1	173 324	Aileron coute a lame, Drt Нож плужный элерон пр
3	1	173 332	Pointe 3 trous, Drt Долото съемное 3 отверстия пр
4	1	173 388	Contre sep lame B2 Nr 3 Контрполевая доска обратная №3 для лемеха неусиленного
5	1	173 614	Lame B2 Renforcee 16", Drt Лемех усилен B2 16" сталь правый, пр
6	1	177 320	Ecart versoir Sup. Lg:520 M20 Распорка отвала, Дл.520 M20
7	1	177 321	Ecart versoir Inf. Lg:700 M20 Распорка отвала H8-CV7; Дл.700 M20
8	1	177 332	Ecart Versoir AR4H/TA Lg600 M20 Распорка отвала AR4H/TA; Дл.600 M20
9	1	177 349	Plaque Ar. / Contre-sep B2-TA-B3 Пластина задняя контрполевой доски B2 и TA
10	1	178 106	Lame N°4 CV7, Drt Лемех перьевой CV7 N°4 пр
11	1	178 108	Lame N°3 CV7, Drt Лемех перьевой CV7 N°3 пр
12	1	178 110	Lame N°2 CV7, Drt Лемех перьевой CV7 N°2 пр
13	1	178 112	Lame N°1 CV7, Drt Лемех перьевой CV7 N°1 пр
14	1	178 114	Etrave plate CV7, Drt Грудь отвала плоская CV7 пр
15	1	178 116	Sep B3, Drt Полевая доска B3 пр
16	1	178 160	Support CV7 Droit

Corps B3 EP+C B2-16" CV7, Drt
Корпус B3 EP+C B2-16" CV7 пр

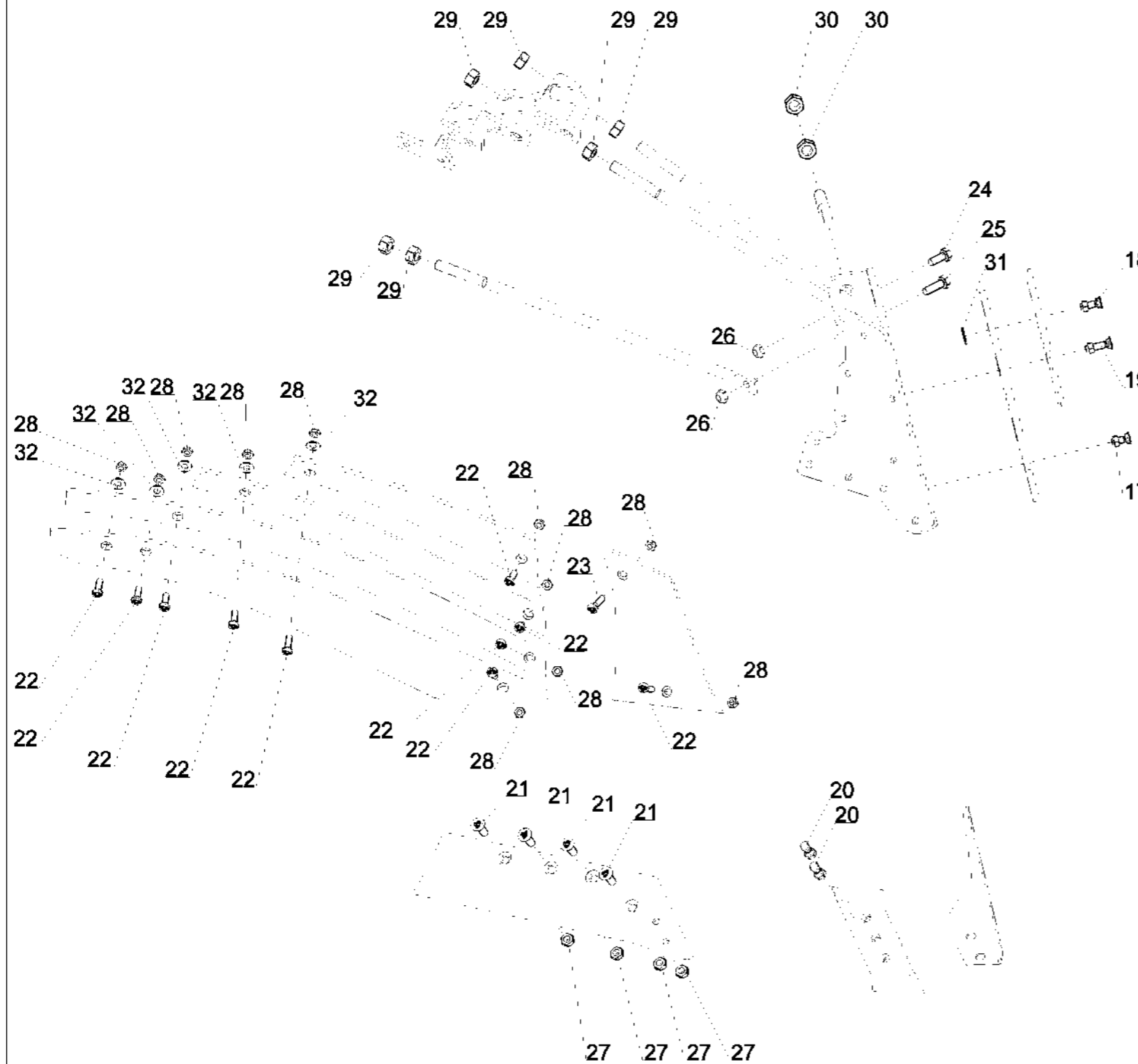
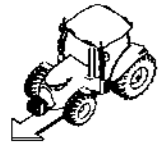

Справка	Количество	N° по каталогу	Наименование
17	1	VI 10 08	Boulon TFCC M12x35 (ecrou standard) Болт TFCC M12x35 (гайка стандартная)
18	1	VI 10 09	Boulon TFCC M12x40 (ecrou standard) Болт TFCC M12x40 (гайка стандартная)
19	1	VI 10 26	Boulon TFCC M12x50 (ecrou standard) Болт TFCC M12x50 (гайка стандартная)
20	2	VI 11 05	Boulon Con1/2x45 - 12.9 Болт конический 1/2 x 45
21	4	VI 14 17	Vis TFCC M14x 40 - 10.9 ZNBL, Pas150 Болт TFCC M14x 40 - 10.9 ZNBL Шаг150
22	10	VI 17 08	Vis TF2E 90° M11x 38 - 10.9 ZNBL, Pas150 Болт TF2E 90° M11x38 класс Cl.10.9 оцинков. 150
23	1	VI 17 09	Vis TF2E 90° M11x 43 - 10.9 ZNBL, Pas150 Болт T2FE 90° M11x43 класс Cl.10.9 оцинков. 150
24	1	VI 30 03	Vis H M14x 35 - 8.8 ZNBL Болт H M14x 35 - 8.8 ZNBL
25	1	VI 42 05	Vis H M14x 45 - 8.8 ZNBL Болт H M14x 45 - 8.8 ZNBL
26	2	VJ 323	Ecrou frein std H M 14 - 8 ZNBL Гайка с нейлостопором std H M 14 - 8 ZNBL
27	4	VJ 337	Ecrou frein std H M 14 - 8 ZNBL - pas 150 Гайка с нейлостопором std H M 14 - 8 ZNBL - шаг 150
28	11	VJ 338	Ecrou frein std H M 11 - 8 ZNBL Гайка с нейлостопором std H M 11 - 8 ZNBL
29	6	VJ 617	Ecrou HU M20 - 8 Brut Гайка станд. вороненная HU M20 - 8
30	2	VJ 620	Ecrou HU M22 - 8 ZNBL Гайка станд. вороненная HU M22 - 8 ZNBL
31	1	VK 403	Rondelle plate LU12 ZNBL Шайба плоская широкая L 12 U
32	5	VK 504	Rondelle plate MU12 ZNBL Прокладка плоская средняя M U 12

Кронштейн предплужника стандартный пара

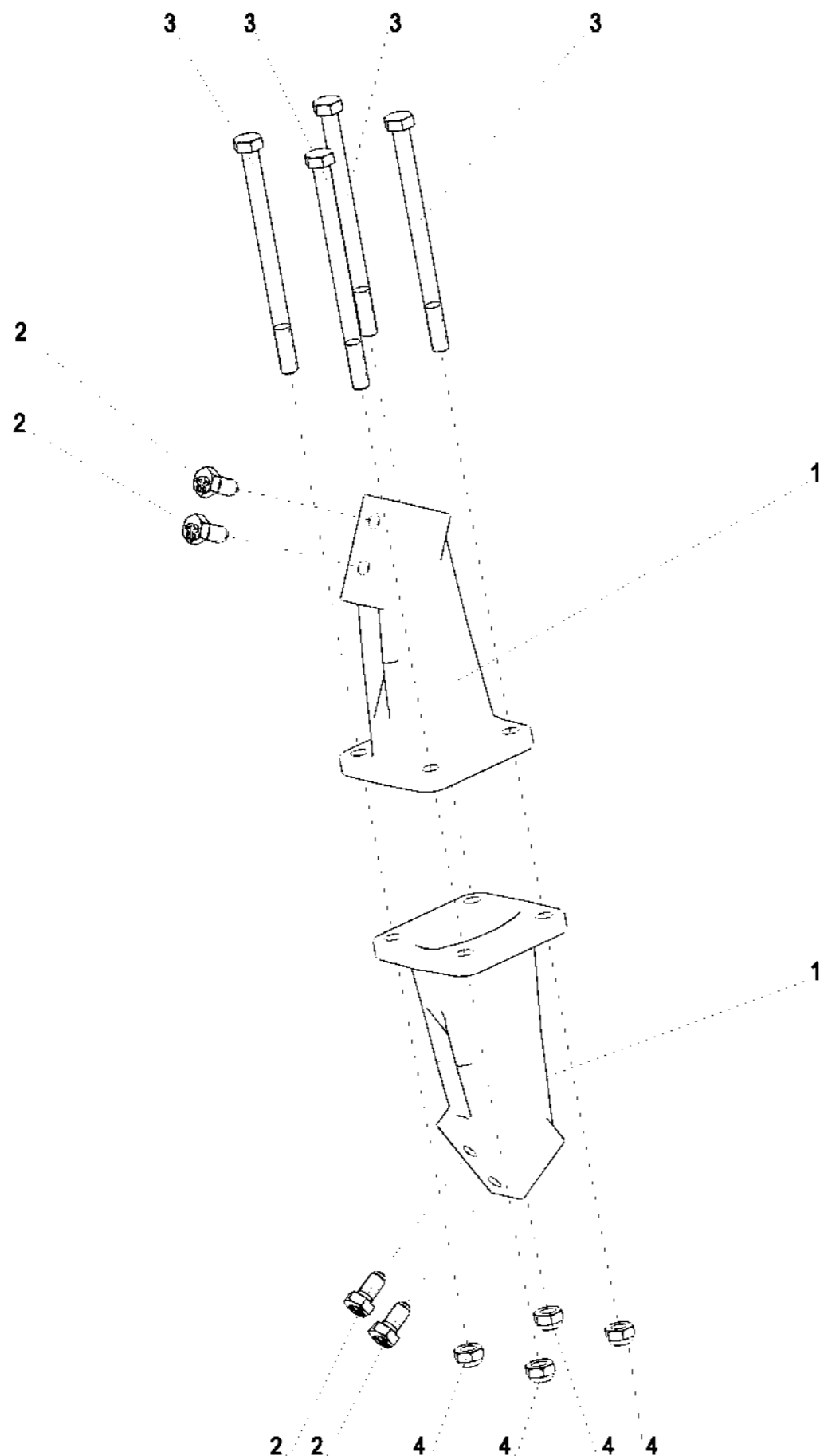

RE 12 01 (1/1)

22-Dec-05

Revision :
Ma J :

Кронштейн предплужника стандартный пара

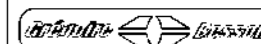

Справка	Количество	N° по каталогу	Наименование
1	2	19 175	Support rasette 150 moule Опора предплужника 150
-	2	19 176	Support rasette 160 moule Опора предплужника 160
-	2	19 177	Support rasette 170 moule Опора предплужника 170
-	2	19 178	Support rasette 180 moule Опора предплужника 180
2	4	VI 24 01	Vis H M14x 30/30 - 10.9 ZNBL, bout pointu Болт H M14x 30/30 - 10.9 ZNBL, конец заостренный
3	4	VI 30 17	Vis H M14x200 - 8.8 ZNBL Болт H M14x200 - 8.8 ZNBL
4	4	VJ 323	Ecrou frein std H M 14 - pas 200 Гайка с нейлостопором std H M 14 шаг 200

22-Dec-05

Revision :
Ma J :

RE 12 01 (1/1)

Предплужник смешанного типа

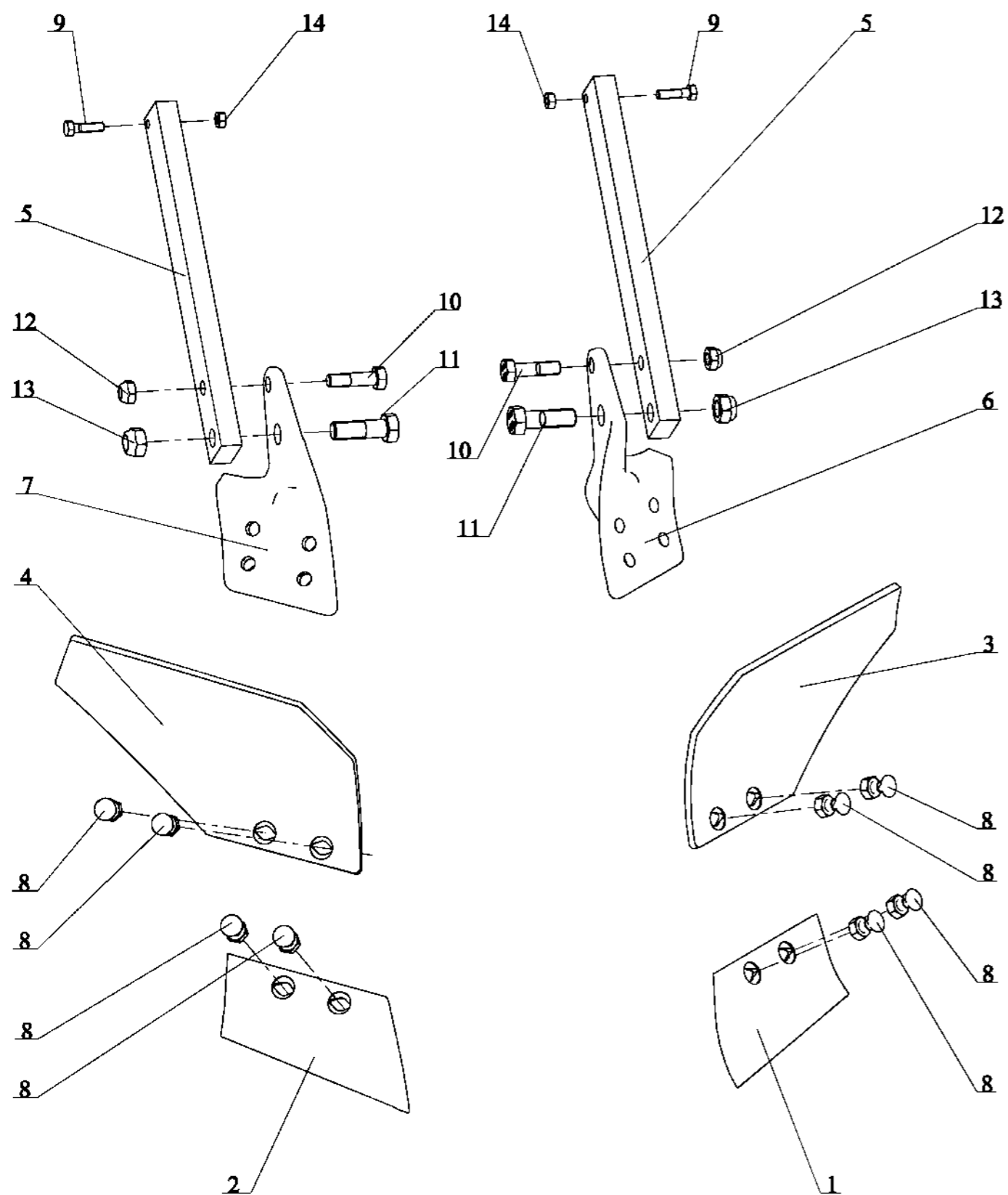
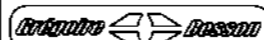

RE 5101 (1/1)

15-dec-04

Revision :
M a J :04-Nov-10

Предплужник смешанного типа

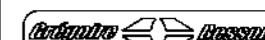

Справка	Количество	N° по каталогу	Наименование
1	1	19 113	Soc de rasette Traite, Gche Лемех предплужника усиленный лв
2	1	19 114	Soc de rasette Traite, Drt Лемех предплужника усиленный пр
3	1	19 171	Versoir de rasette mixte, Gche Отвал предплужника для разнородных работ лв
4	1	19 172	Versoir de rasette mixte Отвал предплужника для разнородных работ
5	2	19 179	Montant de rasette std - 40x20x345 mm Стойка предплужника 40x20x330
6	1	19 181	Assise de rasette mixte Gche Основание предплужника стандартное лв
7	1	19 182	Assise de rasette mixte Drite Основание предплужника стандартное пр
8	8	VI 12 02	Boulon TFE M11x30 (ecrou standard) Болт TFE M11x30 (гайка стандартная M11)
9	2	VI 27 06	Vis H M8x30 - 8.8 Z, filet / 22 mm Болт H M8x30 - 8.8 Z , резьба / 22 mm
10	2	VI 29 09	Vis H M12x45 - 10.9 Z, filet / 20 mm Болт H M12x45 - 10.9 Z , резьба / 20 mm
11	2	VI 31 07	Vis H M16x50 - 10.9 Z, filet / 30 mm Болт H M16x50 - 10.9 Z , резьба / 30 mm
12	2	VJ 322	Ecrou frein std H M 12 - pas 175 Гайка с нейлостопором std H M 12 шаг 175
13	2	VJ 324	Ecrou frein std H M 16 - pas 200 Гайка с нейлостопором std H M 16 шаг 200
14	2	VJ 605	Ecrou std H M8 - pas 125 Zingue Гайка станд. вороненная std H M8 - Zingue

15-dec-04

Revision :
M a J :04-Nov-10

RE 5101 (1/1)



Рампа для заднего фонаря для

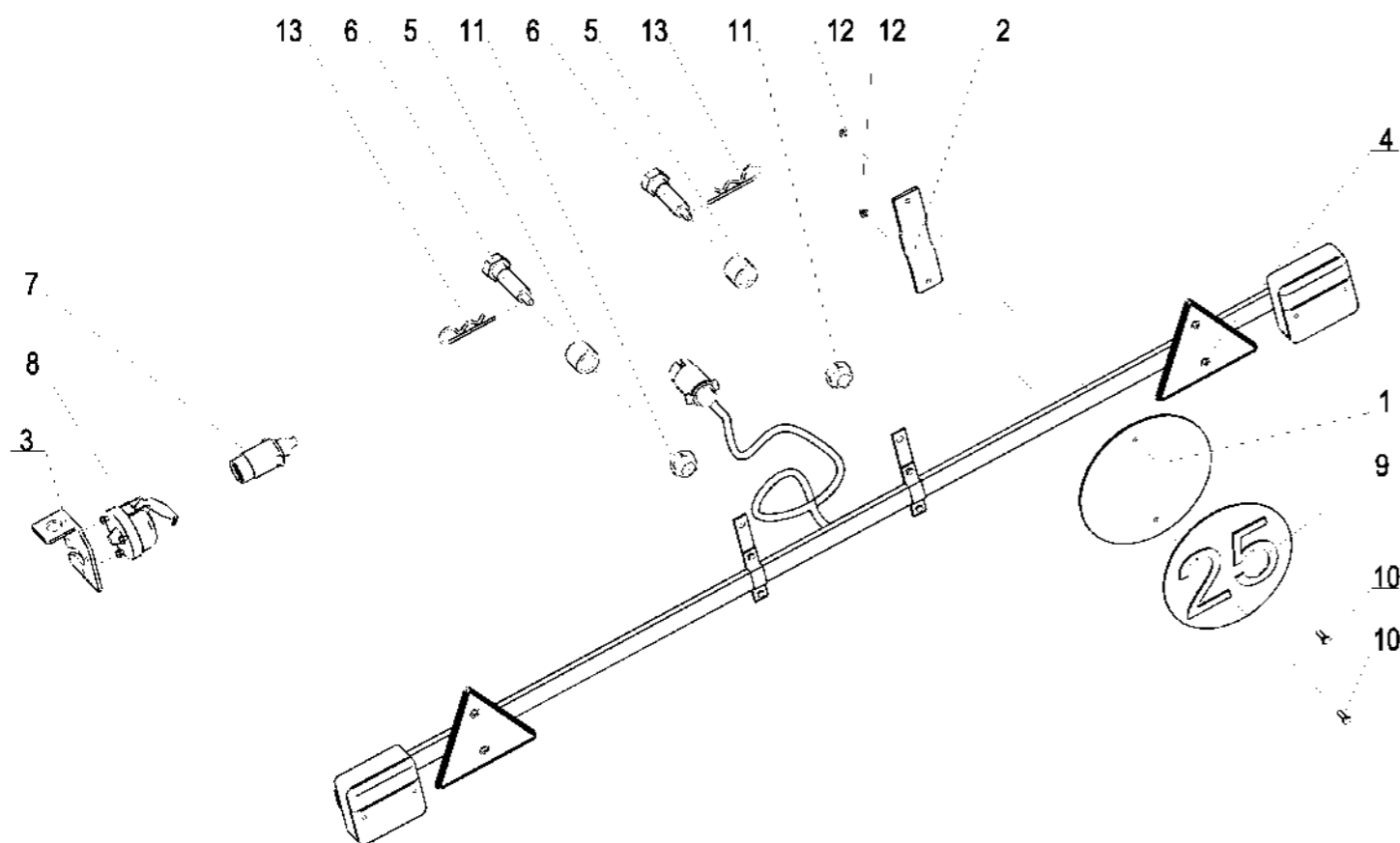

Рампа для заднего фонаря для

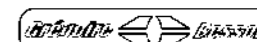

Справка	Количество	N° по каталогу	Наименование
1	1	1 214 186	Support adhesif 25 km
2	1	1 214 192	Bride fixation panneau
3	1	1 214 198	Support prise 7 broches
4	1	1 214 199	Rampe d'eclairage (fil 2 metres)
5	2	1 215 150	Douille de rallonge Av double Втулка дополнительной секции рамы передняя двойная
6	2	1 291 156	Vis de rampe d'eclairage Болт рамы освещения M22x90
7	1	850 100 385	Prise elec. 7 plots male Розетка задняя центральной рамы
8	1	850 101 785	Prise elec 7 plots femelle Розетка задняя центральной рамы
9	1	UI 141	Adhesif 25km/h, Dia 200mm Наклейка 25 Км/час круглая Dia 200 мм
10	2	VI 26 03	Vis H M6x 20 - 8.8 ZNBL Болт H M6x 20 - 8.8 ZNBL
11	2	VJ 329	Ecrou frein std H M 22 - pas 250 Гайка с нейлостопором std H M 22 шаг 250
12	2	VJ 340	Ecrou frein std H M 6 - pas 100 Гайка с нейлостопором std H M 6 шаг 100
13	2	VL 002	Goupille "Beta" - 4, Z Шплинт "Beta" - 4, Z , оцинков.

Kit sticker pour gamme SPMF/L(W)9
Sticker kit for range SPMF/L(W)9

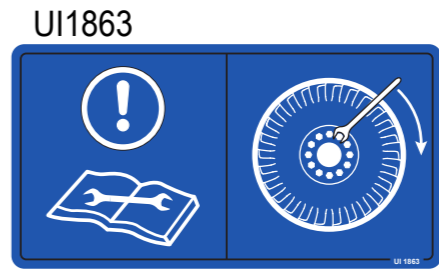
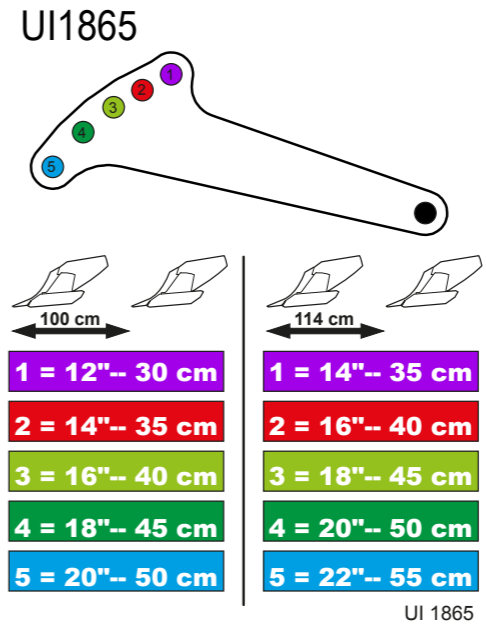
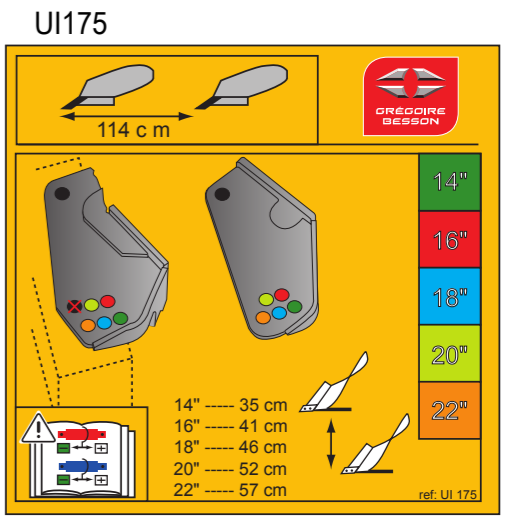
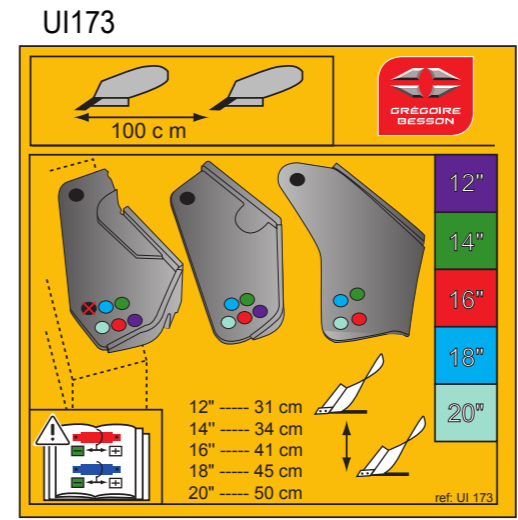

Divers Accessoires Различные аксессуары



Справка	Количество	N° по каталогу	Наименование
1	1	1 114 635	Collier simple 1x12 complet Хомут простой 1x12 в сборе
2	2	1 114 636	Collier simple 1x12 nu noir Кольцо простое 1x12 воронен.
3	1	1 118 929	Collier simple 1x16 complet Хомут простой 1x16 в сборе
4	1	1 118 994	Plaque 1x16, 2x M6 Пластина 1x16, 2отв М6
5	2	1 118 995	Collier simple 1x16 nu noir Кольцо простое 1x16 воронен.
6	4	1 118 996	Vis TRF M6x25 Болт TFR M6x25
7	1	1 235 102	Collier simple 1x20 complet Кольцо простое 1x20
8	1	1 235 103	Plaque 1x20, 2x M6 Пластина 1x20, 2отв М6
9	2	1 235 104	Collier simple 1x20 nu noir Кольцо простое 1x20 воронен.
10	2	1 235 105	Vis TRF M6x30 Болт TFR M6x30

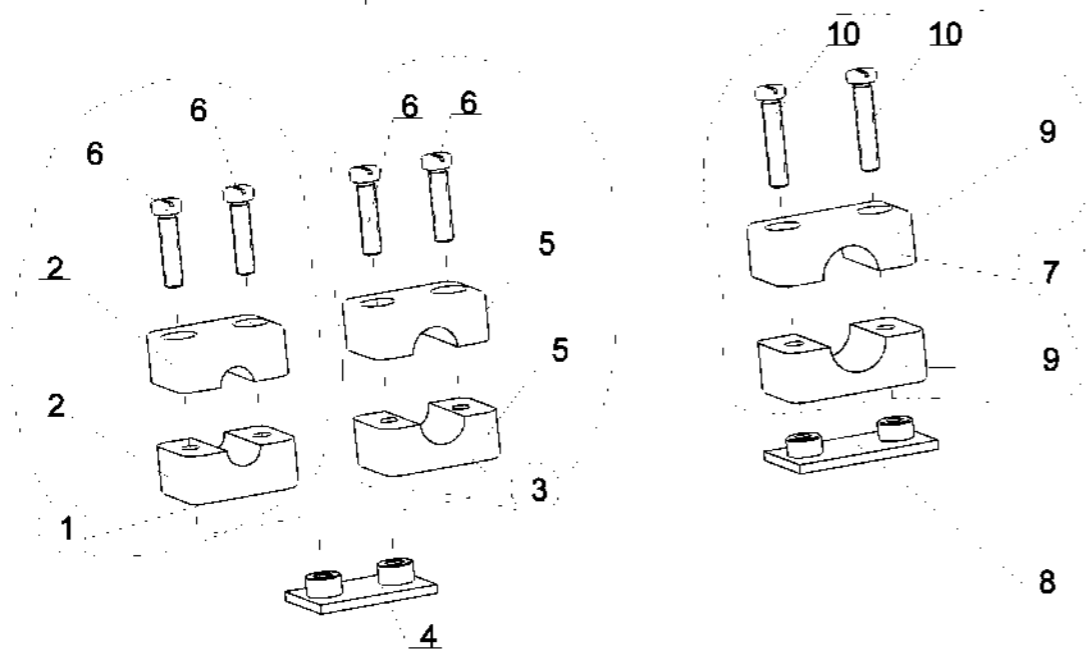

Справка	Количество	N° по каталогу	Наименование
-	au metre Meter	1 116 546	Ressort plat plastique Dia25-40, protection de tuyau Пружина плоская пластмассовая D:25-40mm
-	au metre Meter	1 116 580	Ressort plat plastique Dia 13, protection de tuyau Пружина плоская пластмассовая D:13mm
-	au metre Meter	1 116 581	Ressort plat plastique Dia 15, protection de tuyau Пружина плоская пластмассовая D:15mm
-	au metre Meter	1 116 582	Ressort plat plastique Dia 20, protection de tuyau Пружина плоская пластмассовая D:20mm

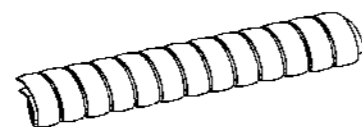

Справка	Количество	N° по каталогу	Наименование
1	1	1 116 233	Collier double 2x12 complet Хомут двойной 2x12 в сборе
2	1	1 116 257	Plaque 2x12, 1x M6 Пластина 2x12, 1отв М6
3	2	1 116 258	Collier double 2x12 Nu noir Зажимный хомут двойной 2x12 черный
4	1	1 116 259	Plaque Sup. bombée, collier 2x12 30x34 Пластина доп. выгнутая 2x12 30x34
5	1	1 116 260	Vis pour collier double 2x12 Vis pour collier double 2x12
6	1	1 235 106	Collier double 2x20 complet Хомут двойной - 2 x 20 мм в сборе
7	1	1 235 107	Plaque 2x20, 1x M6 Пластина 2x20, 1отв М6
8	2	1 235 108	Collier double 2x20 nu noir Зажимный хомут двойной 2x20 черный
9	1	1 235 109	Vis de collier Hyros Vis de collier Hyros
10	1	1 235 110	Plaque Sup. bombée, collier 2x20 30x65 Пластина доп. выгнутая 2x20 30x65
11	1	122 358	Collier double 2x16 complet Хомут двойной 2x16 в сборе
12	1	122 359	Plaque 2x16, 1x M6 Пластина 2x16, 1отв М6
13	2	122 360	Collier double 2x16 nu noir Зажимный хомут двойной 2x16 черный
14	1	122 361	Plaque Sup. bombée, collier 2x16 28x49 Пластина боковая выгнутая 2x16 28x49
15	1	122 362	Vis de collier 2x16 Болт Н М8x35 - 8.8 Z , резьба / 22 mm

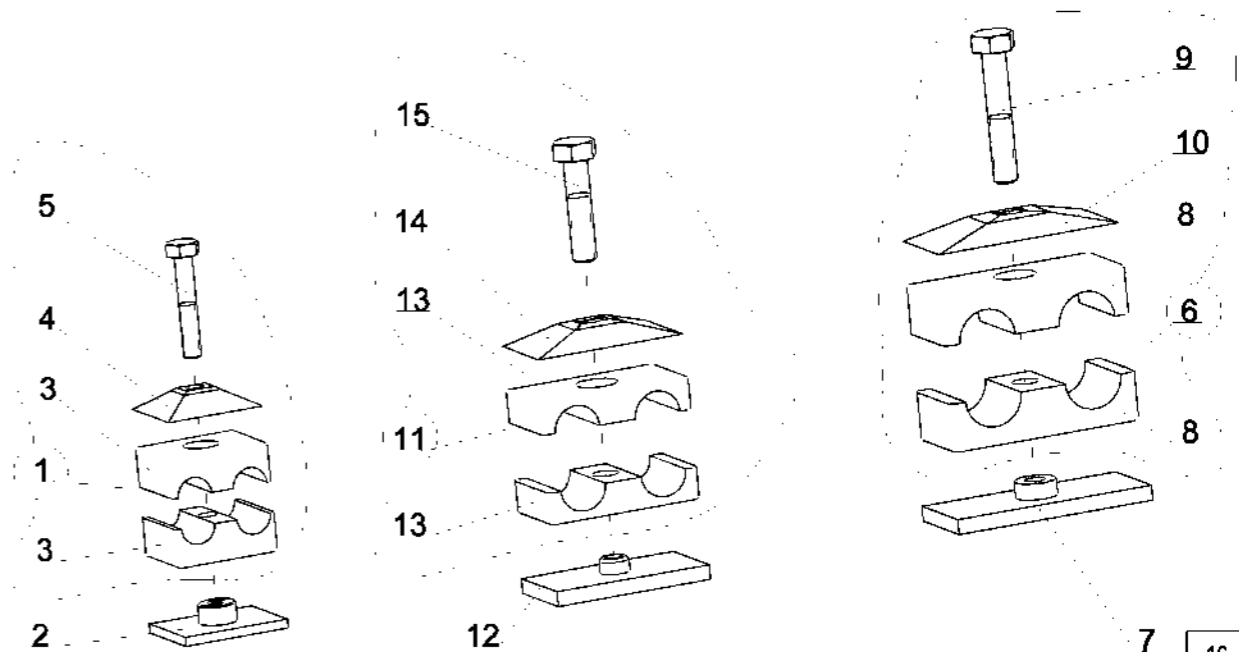

(1/2)

Divers Accessoires Различные аксессуары

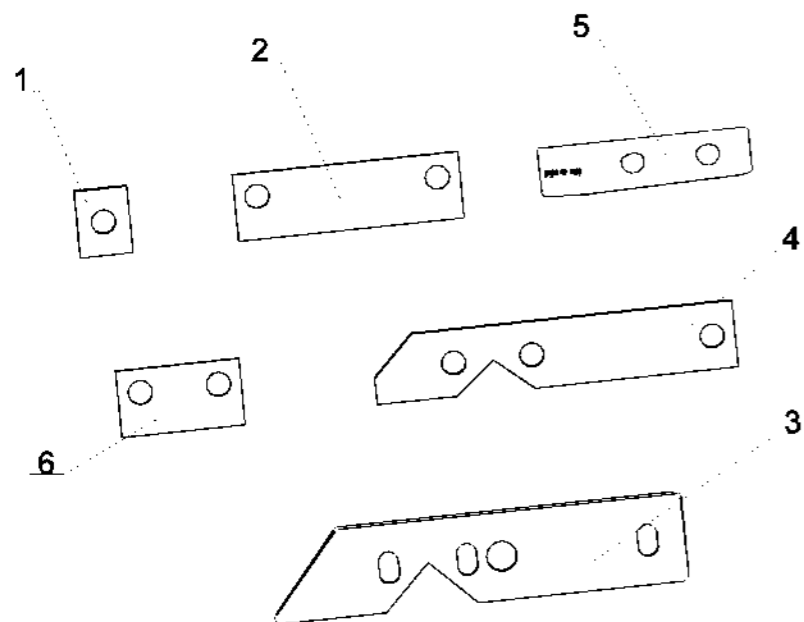

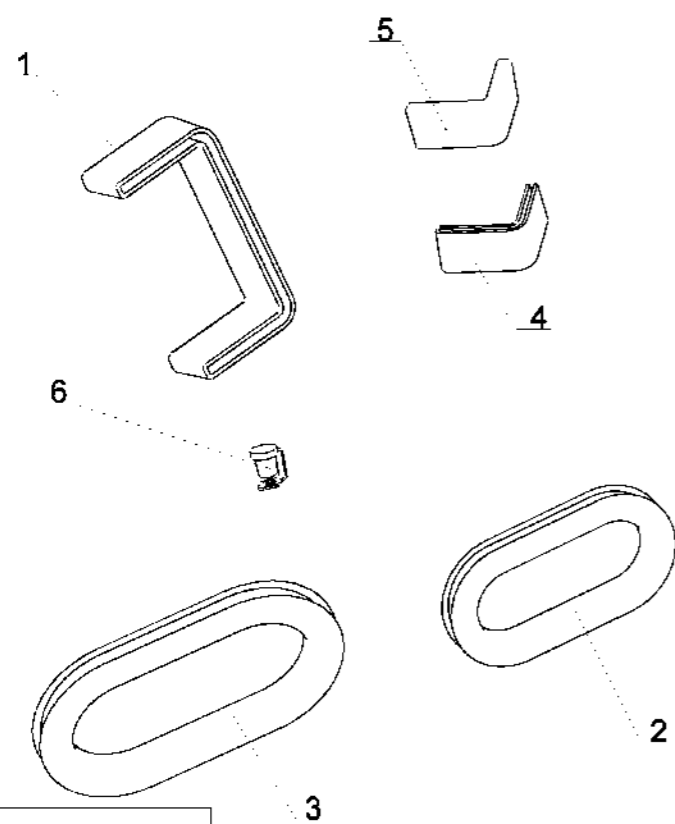

Справка	Количество	№ по каталогу	Наименование
1	1	172 425	Bande de calage de corps 45x35x4 Наклейка на корпус 45x35x4
2	1	172 426	Bande de calage corps 150x45x2 Наклейка на корпус 150x45x2
3	1	173 396	Sale plastique pour versoir H5 Подкладка отвала H5 пластмассовая
4	1	173 429	Bande de calage caoutchouc 240x45x4 Наклейка на корпус 240x45x4
5	1	173 430	Sale superieure de versoir H5 Подкладка отвала верхняя
6	1	173 432	Bande de calage caoutchouc 82x45x2 Полоса резиновая подкладочная

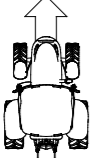
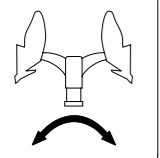
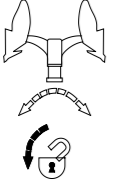
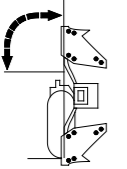
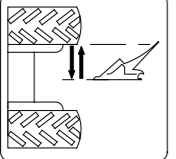
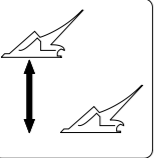
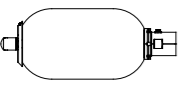
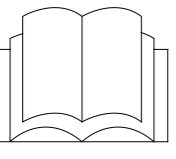

Справка	Количество	№ по каталогу	Наименование
1	1	1 114 576	Protection Flexibles / Bras Mobile / R(W)6 - R(W)8 - R(W)9
2	1	1 114 945	Protection oblong 40x90, tole ep10mm
3	1	1 115 434	Protection oblong 60x120, tole ep10mm
4	1	1 123 359	Protection Flex. / Av. Train Inf., RHS115, RH120, RH140
5	1	1 123 360	Protection Flex. / Av. Train Sup., RHS115, RH120, RH140
6	1	VM 215	Chapeau de protection de graisseur Защитный колпачок - Смазчик

(2/2)

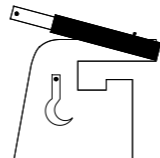
	Sens d'avancement In the direction of travel Vorwärtsrichtung Направление движения
	Retournement Turnover Drehung Оборот
	Verrouillage en position transport Locking for transport position Verriegelung in Transportposition Блокировка в транспортном положении
	Réglage d'inclinaison Inclination adjustment Neigungseinstellung Регулировка наклона
	Déport Front furrow adjustment Vorderfurcheneinstellung Смещение
	Largeur Variable Variwidth Stufenlos verstellbare Arbeitsbreite Регулировка рабочей ширины
	Accumulateur Accumulator Vorratsbehälter Аккумулятор
	Livret d'entretien User Manual Bedienungsanleitung Инструкция

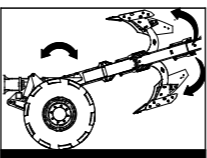
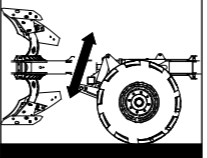
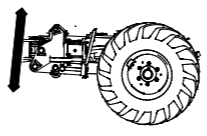
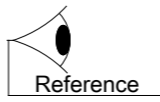
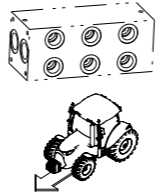
	Compensation / Charrue semi-portée Hydraulic compensation / Semi mounted plough Hydrl. Kontrolle der Gewichtsverlagerung (Aufsattelpflug) Компенсационный гидроцилиндр/ Полунавечной плуг
 Bars	Pression de service conseillée Recommended pressure Empfohlener Reifendruck Рекомендуемое рабочее давление
	Articulation du bâti arrière Rear frame hinge Gelenk des Hinterrahmens Шарнирное соединение задней рамы
	Relevage chariot Carriage lift Aushebung der Mittelachse Подъем тележки
	Relevage roue (charrue monoroue) Wheel lift (single wheel plough) Radaushebung (einrädiger Pflug) Подъем колеса (одноколесный плуг)
 Reference	Voir "référence" cf. reference number Siehe "Artikel-Nr." См «№ по каталогу»
	Branchement hydraulique sur sélecteur ou tracteur Hydraulic connection on selector or tractor Hydrl. Anschluß am Funktionswähler oder am Schlepper Гидравлическое соединение к селектору или трактору

GRÉGOIRE-BESSON FRANCE

49230 MONTFAUCON-MONTIGNÉ / Sèvremoine
FRANCE

☎ (+33) 2 41 64 72 67
☎ (+33) 2 41 64 67 73
✉ contactfr@gregoirebesson.fr
✉ gb-group@com

GRÉGOIRE-BESSON UK LIMITED

Spalding Road - Bourne - Lincs. PE10 0AU.
UNITED KINGDOM

☎ +441778423787
☎ +441778394431
✉ enquiries@gregoire-besson.co.uk
✉ gb-group@com

GRÉGOIRE-BESSON GMBH

Am Rabewerk 1 - 49152 Bad Essen
DEUTSCHLAND

☎ (0 54 72) 771 - 0
☎ (0 54 72) 771 - 195
✉ contactfr@gregoirebesson.fr
✉ gb-group@com

GRÉGOIRE-BESSON ITALIA

Via dell'industria, 9-9/A-9/B - Monte Roberto (AN)
ITALY

☎ +39 0731-375970
☎ +39 0731-375990
✉ contact@agriway.it
✉ gb-group@com

GRÉGOIRE-BESSON CANADA INC

4480, Rue Martineau - St Hyacinthe (P. Québec) - J2R 1V1
CANADA

☎ (1) 450 799 56 15
☎ (1) 450 799 56 29
✉ info@gregoirebesson.ca
✉ gb-group@com

GRÉGOIRE-BESSON POLSKA Sp.zo.o.

Kowanówko | ul. Obornicka 1a - 64-600 Oborniki
POLSKA

☎ 61 297 75 30
☎ 61 297 22 62
✉ gbesson@poczta.onet.pl
✉ gb-group@com

ООО «ГРЕГУАР-БЕССОН ВОСТОК»

308006, г.Белгород, ул. Корочанская 132 А,
RUSSIA

☎ +7 (4722) 402-210
✉ info@gbvostok.ru
✉ gb-group@com

ТОВ «ГРЕГУАР-БЕССОН УКРАЇНА»

18028, Україна, Черкаська обл., м. Черкаси, вул. Рози Люксембург, буд. 202.
UKRAINE

☎ +38 (0472) 71-28-23
✉ gregoirebesson.ua@yandex.ua
✉ gb-group@com

GRÉGOIRE-BESSON CHINA

法国格力格尔-贝松公司 北京代表处 | 100025北京市朝阳区延静里中街3号长信大厦220室
CHINA

☎ 0086-10-65 08 06 40
☎ 0086-10-65 08 06 41
✉ gregoirebessonchina@126.com
✉ gb-group@com